

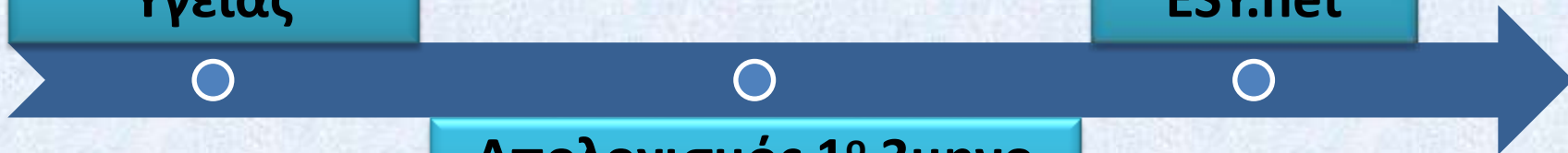

**Υπουργείο  
Υγείας**

**Πηγή  
ESY.net**



**Απολογισμός 1<sup>ο</sup> 3μηνου  
2014**



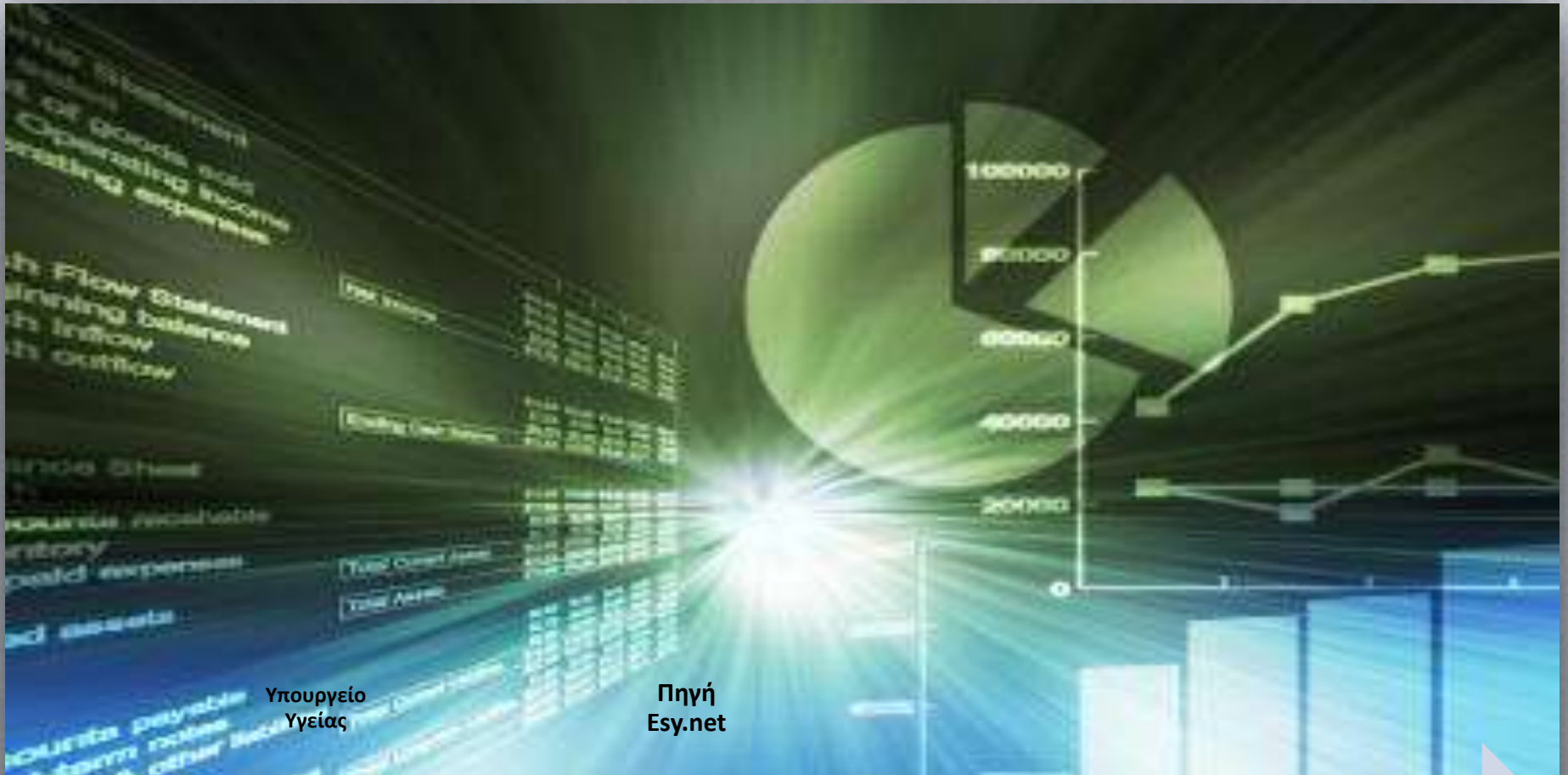

Υπουργείο  
Υγείας

Πηγή  
Esy.net



Απολογισμός 1<sup>ου</sup>  
3μήνου 2014

Βασίλης Αγγουράς  
Δρ Πολιτικών Επιστημών  
Σύμβουλος Υπουργού Υγείας

Νίκος Π. Τσώλης  
Επιστήμων Πληροφορικής  
Msc Διοίκηση Υπηρεσιών Υγείας ΕΣΥ  
Συνεργάτης Υπουργού Υγείας

# Ευχαριστούμε!

- Τη Γενική Διεύθυνση Οικονομικών Υπηρεσιών του Υπουργείου Υγείας  
Δ/νση Οικονομικής Εποπτείας Φορέων Γενικής Κυβέρνησης  
Τμήμα Οικονομικής Οργάνωσης και Προϋπ/σμου Φορέων Υπηρεσιών Υγείας
- Το Αυτοτελές Γραφείο Στατιστικής του Υπουργείου Υγείας.
- Τη Διεύθυνση Πληροφορικής του Υπουργείου Υγείας.
- Τις Υ.Πε. & τα Νοσοκομεία του Ε.Σ.Υ. για το συντονισμό και την ενημέρωση του Esy.net.



# Συνοπτικά Αποτελέσματα



# Σύνοψη αποτελεσμάτων επεξεργασίας των δεδομένων (1/2).

## Αποτελέσματα Οικονομικών δεικτών.

Γενική παρατήρηση είναι η συνεχιζόμενη, από το 2013, μείωση των δαπανών αγαθών - πρώτων και βοηθητικών υλών αλλά και υπηρεσιών, στο σύνολο των Νοσοκομείων του Ε.Σ.Υ., σε σύγκριση με το αντίστοιχο χρονικό διάστημα.

- **Μείωση** δαπανών στο Ε.Σ.Υ. κατά 9% το 1<sup>ο</sup> 3μηνο του 2014 σε σχέση με το 1<sup>ο</sup> 3μηνο του 2013
- **Μείωση** δαπανών των τεσσάρων (4) κατηγοριών (Φάρμακο, Υγειονομικό & Ορθοπεδικό Υλικό, Αντιδραστήρια) κατά 12,22%
- **Μείωση** δαπανών για αγορά υπηρεσιών κατά 4,35%

## Αποτελέσματα Οικονομικών Υποχρεώσεων προς τρίτους.

- **Ανεξόφλητες** Υποχρεώσεις προς τρίτους, μέχρι 31.03.2014 1,3δισ€
- **Ληξιπρόθεσμες Υποχρεώσεις** προς τρίτους, μέχρι και 31.03.2014, 950εκ€



# Σύνοψη αποτελεσμάτων επεξεργασίας των δεδομένων (2/2).

## Αποτελέσματα Οικονομικών & Λειτουργικών δεικτών.

- **Αύξηση** εσόδων από επισκέψεις στα εξωτερικά ιατρεία (5€) κατά 2,36%
- **Αύξηση** εσόδων από νοσηλευτική δραστηριότητα κατά 8,5%

## Αποτελέσματα Λειτουργικών δεικτών.

- **Μείωση** νοσηλευθέντων ασθενών κατά 1,46%
- **Μείωση** στην προσέλευση ασθενών στα επείγοντα εξωτερικά ιατρεία (ΤΕΠ) κατά 7,68%
- **Μείωση** διαγνωστικών, επεμβατικών και εργαστηριακών εξετάσεων κατά 2,72%
- **Μείωση** χειρουργικών επεμβάσεων κατά 0,33%
- **Αύξηση** στην προσέλευση ασθενών στα τακτικά εξωτερικά ιατρεία (ΤΕΙ) κατά 0,54%
- **Αύξηση** στην προσέλευση ασθενών στην ολοήμερη (πρώην απογευματινή) λειτουργία κατά 27,24%



Μεθοδολογία



# Μεθοδολογία επεξεργασίας δεδομένων και ανάλυσης αποτελεσμάτων. (1/2)

*Ο απολογισμός του 1<sup>ου</sup> 3μήνου 2014 αποτελεί προϊόν επεξεργασίας των στοιχείων του Esy.net με την επιφύλαξη στην ποιότητα των πρωτογενών δεδομένων που καταχωρούνται από τα Νοσοκομεία του Ε.Σ.Υ.*

*Για την ομοιογενή σύγκριση των Οικονομικών και Λειτουργικών Δεικτών των Νοσοκομείων του Ε.Σ.Υ. έγιναν οι κάτωθι παραδοχές:*

- *Κατανομή των Νοσοκομείων σύμφωνα με τη δυναμικότητα των κλινών.*
  - *0-100 κλίνες μικρά νοσοκομεία*
  - *101-250 κλίνες μικρομεσαία νοσοκομεία*
  - *251-400 κλίνες μεσαία νοσοκομεία*
  - *400-600 κλινών μεγάλα νοσοκομεία*
  - *>600 κλινών πολύ μεγάλα νοσοκομεία*
- *Κατανομή Νοσοκομείων σύμφωνα με την κατάταξη σε :*
  - *Ειδικά*
  - *Ψυχιατρικά*
  - *Ογκολογικά*
- *Στην αξιολόγηση συμπεριλαμβάνονται και τα Νοσοκομεία (ΩΝΑΣΕΙΟ και ΓΝ «Παπαγεωργίου»).*





# Μεθοδολογία επεξεργασίας δεδομένων και ανάλυσης αποτελεσμάτων. (2/2)

- Η διαγραμματική αναπαράσταση των αποτελεσμάτων επεξεργασίας των πρωτογενών δεδομένων του Esy.net, έχει υλοποιηθεί σε απόλυτες τιμές κατά το 1<sup>ο</sup> 3μηνο 2013 vs 1<sup>ο</sup> 3μηνο 2014 αλλά και σε ποσοστιαία μεταβολή των δεδομένων-τιμών, που καταγράφηκαν τα αντίστοιχα χρονικά διαστήματα.
- Η ανωτέρω τηρούμενη διαδικασία διαγραμματοποίησης, που περιγράφηκε, έχει σαν αποτέλεσμα την εξαγωγή των δεικτών αύξησης και μείωσης των Οικονομικών & Λειτουργικών δεικτών, ανά Υ.Πε. Και την Επικράτεια.
- Η διάταξη αποτύπωσης των αποτελεσμάτων διαχωρίζεται στους:
  - Οικονομικούς Δείκτες
  - Λειτουργικούς Δείκτες
  - Συνδυαστική Αξιολόγηση βάσει Οικονομικών Λειτουργικών Δεικτών βασιζόμενη στις εισροές και εκροές κάθε Νοσοκομείου.



Υπουργείο  
Υγείας

Οικονομικοί  
Δείκτες

Πηγή Esy.net



## Συνολική Δαπάνη 1ου 3μήνου 2013 vs 1ου 3μήνου 2014 / Υ.Πε. & στην Επικράτεια

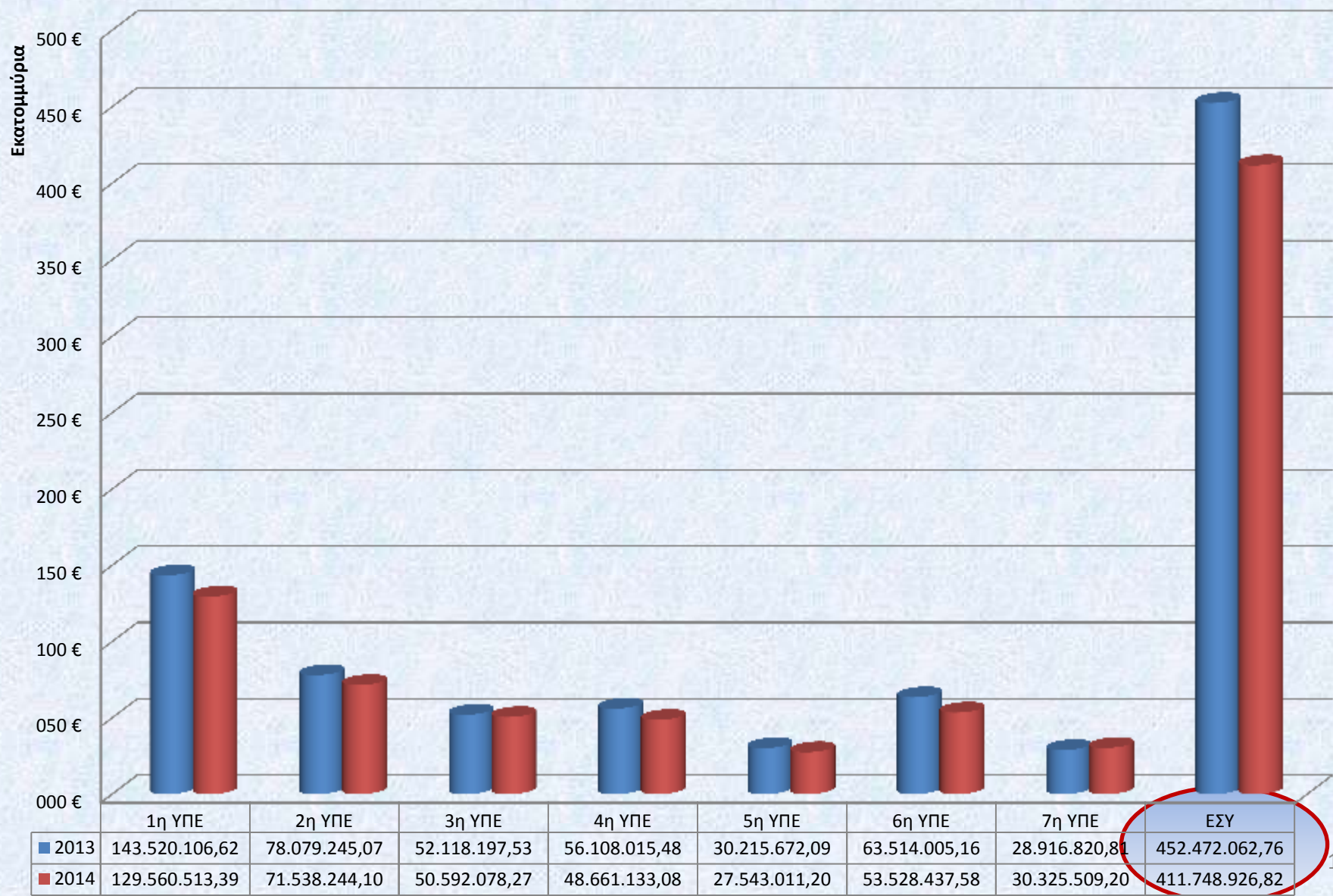



## % Μεταβολή Συνολικής Δαπάνης 1ου 3μήνου 2013 vs 1ου 3μήνου 2014 / Υ.Πε. & στην Επικράτεια

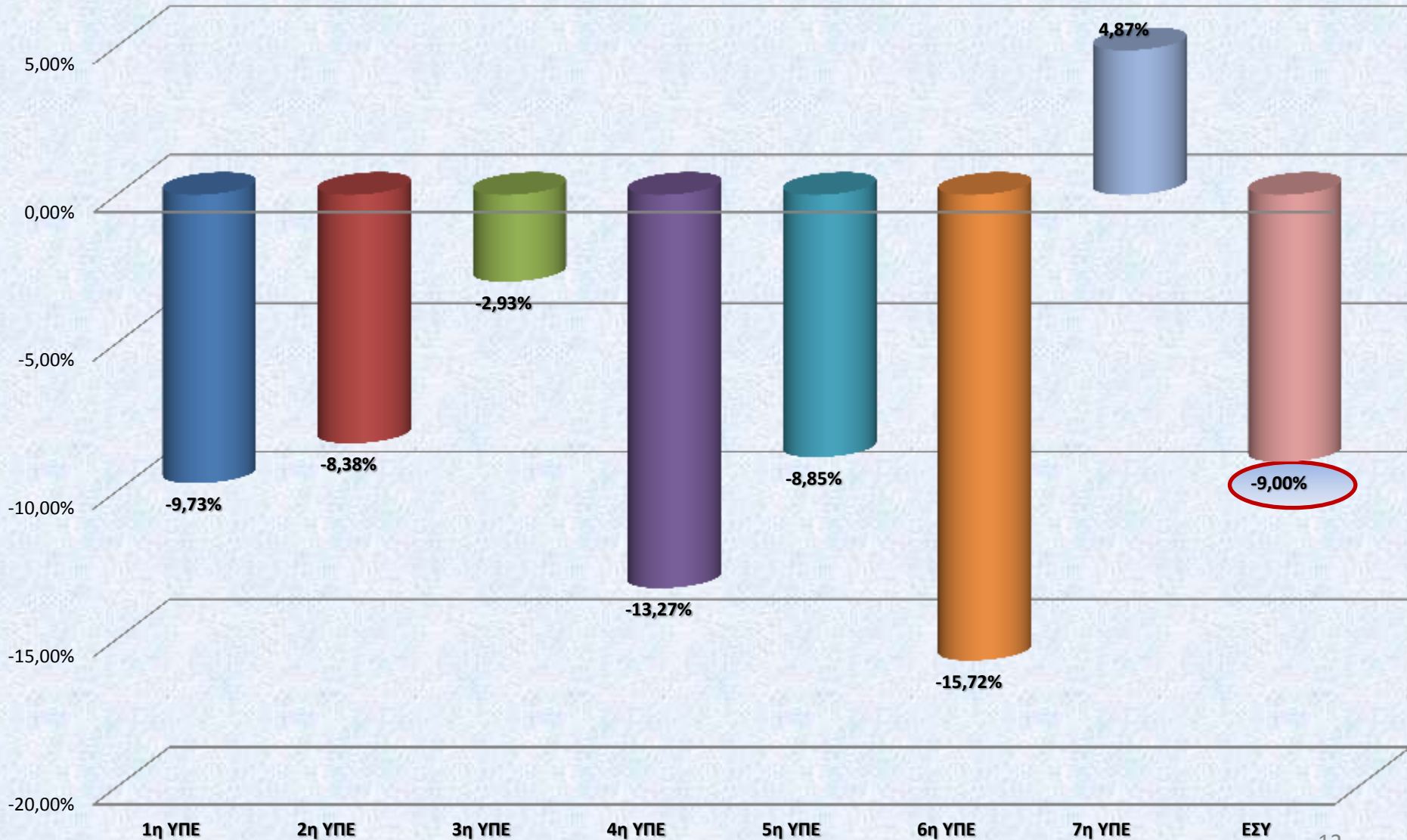

**Συνολική Δαπάνη 4 κατηγοριών  
(Φάρμακα, Υγειονομικό Υλικό, Αντιδραστήρια, Ορθοπεδικό Υλικό)  
1ου 3μήνου 2013 vs 1ου 3μήνου 2014 / Υ.Πε. & στην Επικράτεια**

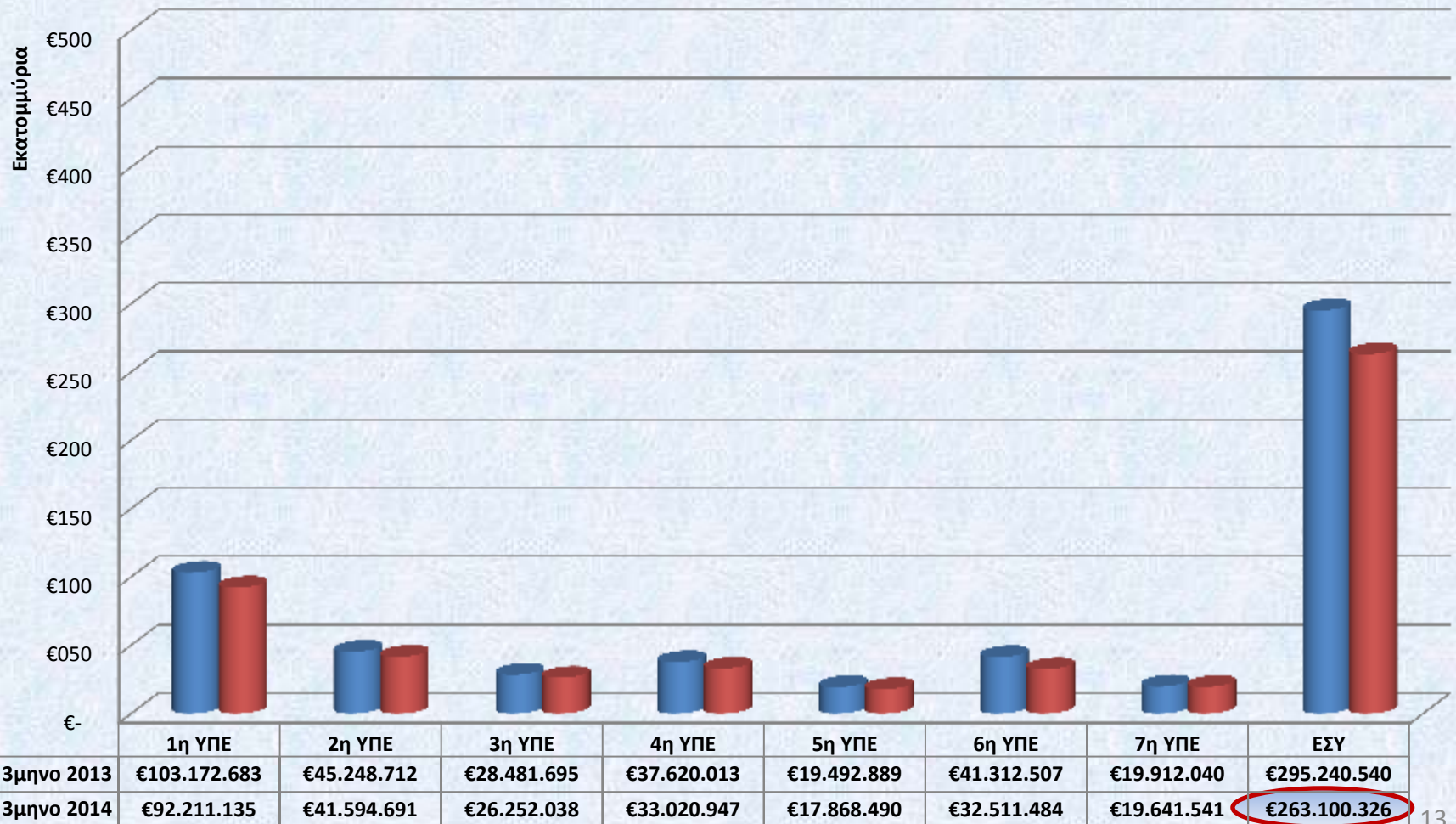



## % Μεταβολή Συνολικής Δαπάνης 4 κατηγοριών 1ου 3μήνου 2013 vs 1ου 3μήνου 2014 / Υ.Πε. & στην Επικράτεια

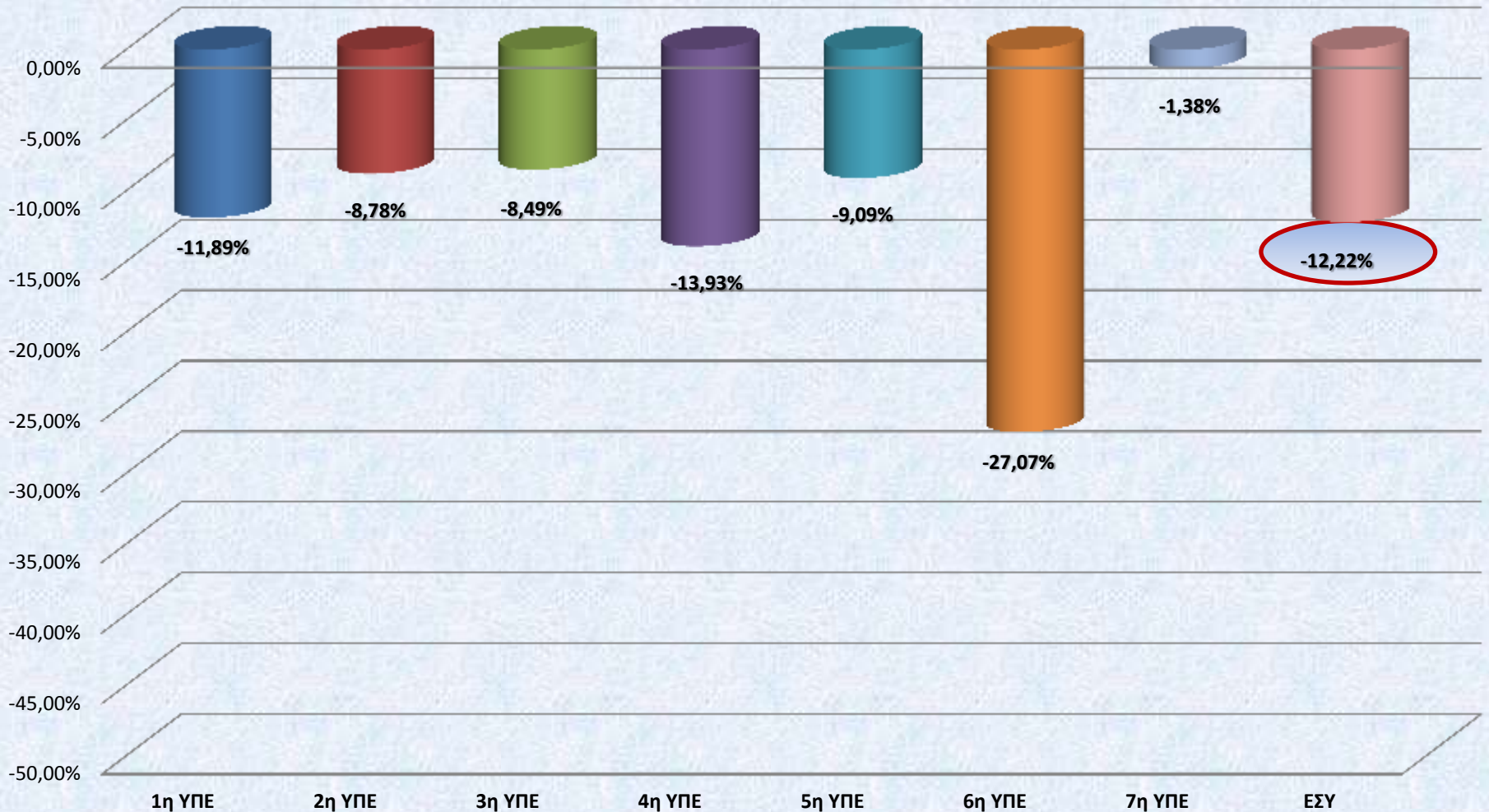



## Εκκρεμείς Υποχρεώσεις 1ο 3μηνο 2014

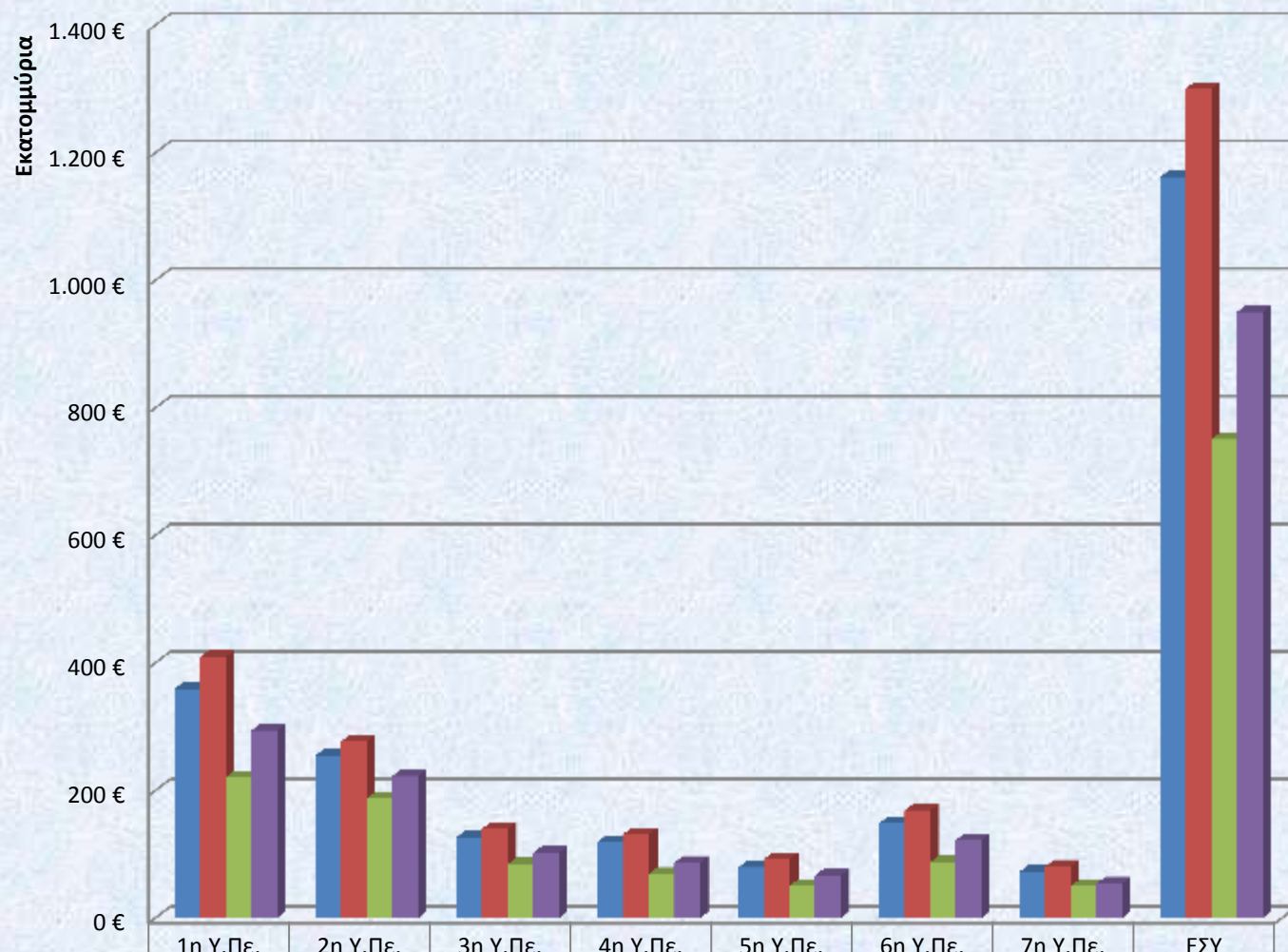

■ Σύνολο εκκρεμών υποχρεώσεων μέχρι 31/12/2013	359.463.654	255.176.360	126.898.711	119.623.950	79.662.951	148.577.578	72.829.001	1.162.232.205
■ Σύνολο εκκρεμών υποχρεώσεων μέχρι 03/2014	409.512.803	276.961.466	140.260.528	131.410.888	92.788.862	168.917.737	81.011.515	1.300.863.799
■ Σύνολο Ληξιπρόθεσμων υποχρεώσεων μέχρι 31/12/2013	220.941.268	187.431.865	84.763.924	69.190.932	50.723.776	87.624.226	50.113.633	750.789.624
■ Σύνολο Ληξιπρόθεσμων υποχρεώσεων μέχρι 03/2014	294.184.282	222.820.236	102.709.093	87.009.939	67.215.419	122.289.525	54.209.722	950.438.216



### % Μεταβολή δαπανών των 4 κατηγοριών 1ου 3μήνου 201 vs 1ου 3μήνου 2014 / Υ.Πε. & στην Επικράτεια

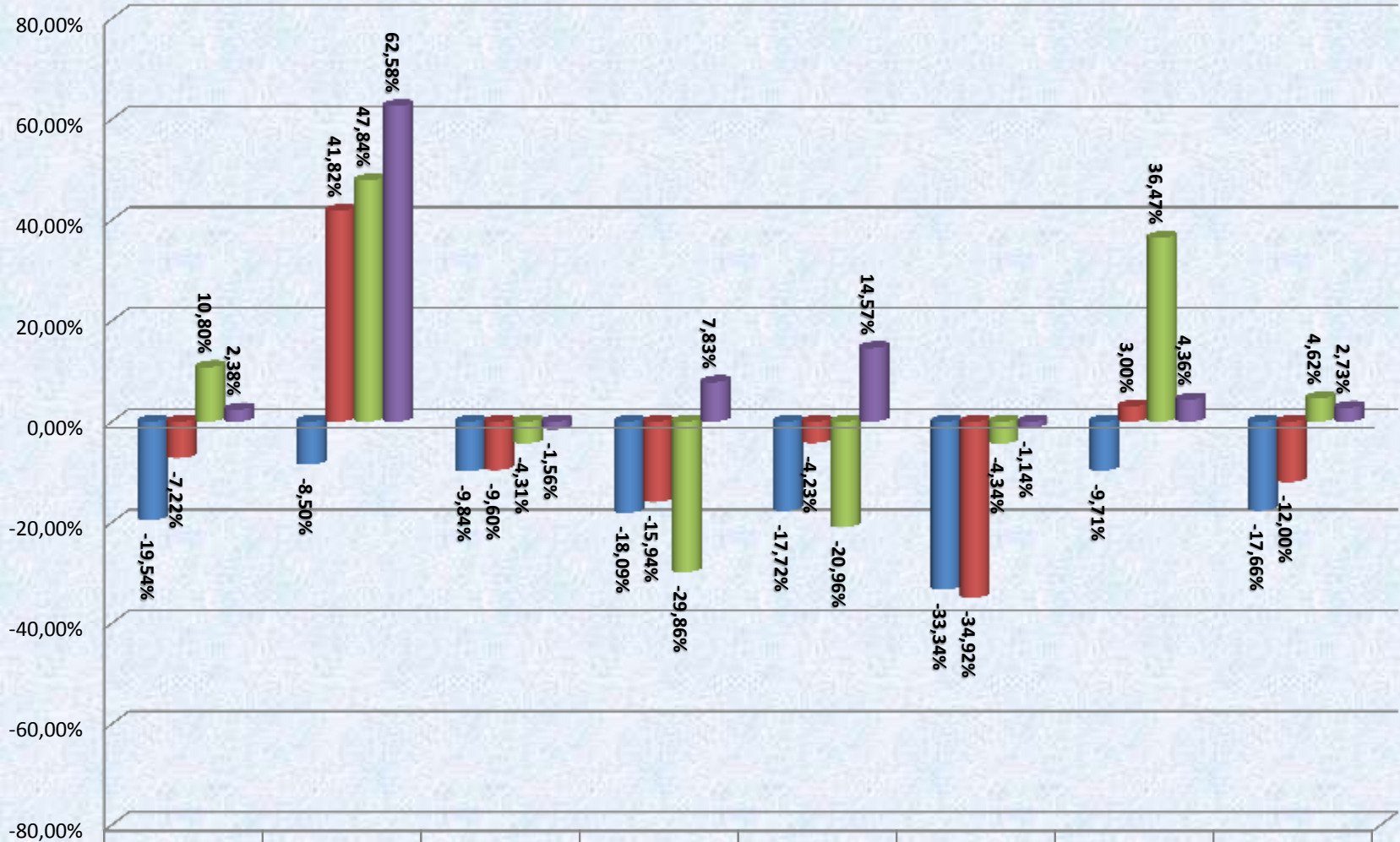

	1η ΥΠΕ	2η ΥΠΕ	3η ΥΠΕ	4η ΥΠΕ	5η ΥΠΕ	6η ΥΠΕ	7η ΥΠΕ	ΕΣΥ
Φάρμακο	-19,54%	-8,50%	-9,84%	-18,09%	-17,72%	-33,34%	-9,71%	-17,66%
Υγειονομικό Υλικό	-7,22%	41,82%	-9,60%	-15,94%	-4,23%	-34,92%	3,00%	-12,00%
Ορθοπαιδικό Υλικό	10,80%	47,84%	-4,31%	-29,86%	-20,96%	-4,34%	36,47%	4,62% 16
Αντιδραστήρια	2,38%	62,58%	-1,56%	7,83%	14,57%	-1,14%	4,36%	2,73%





## % Μεταβολή δαπανών προς τρίτους (υπηρεσιών-outsourcing) 1ου 3μήνου 2013 vs 1ου 3μήνου 2014

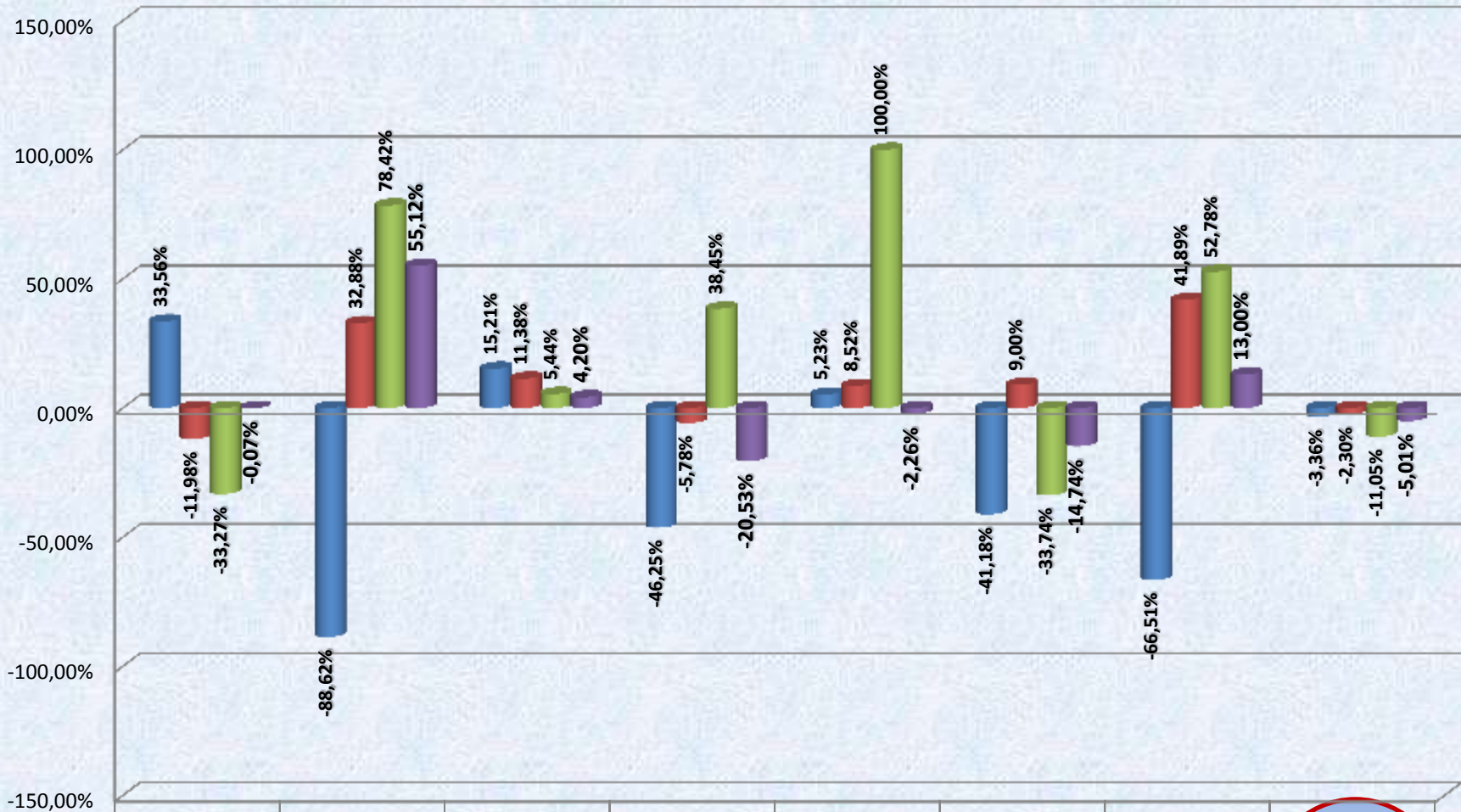

Κατηγορία	1η ΥΠΕ	2η ΥΠΕ	3η ΥΠΕ	4η ΥΠΕ	5η ΥΠΕ	6η ΥΠΕ	7η ΥΠΕ	ΕΣΥ
Ασφάλεια	33,56%	-88,62%	15,21%	-46,25%	5,23%	-41,18%	-66,51%	-3,36%
Καθαριότητα	-11,98%	32,88%	11,38%	-5,78%	8,52%	9,00%	41,89%	-2,30%
Σίτιση-Εστίαση	-33,27%	78,42%	5,44%	38,45%	100,00%	-33,74%	52,78%	-11,05%
Συντηρήσεις-Λοιπά	-0,07%	55,12%	4,20%	-20,53%	-2,26%	-14,74%	13,00%	-5,01%



## Σύγκριση Κόστους ανά Ημέρα Νοσηλείας 1ο 3μηνο 2013 vs 1ο 3μηνο 2014 / Υ.Πε. & στην Επικράτεια

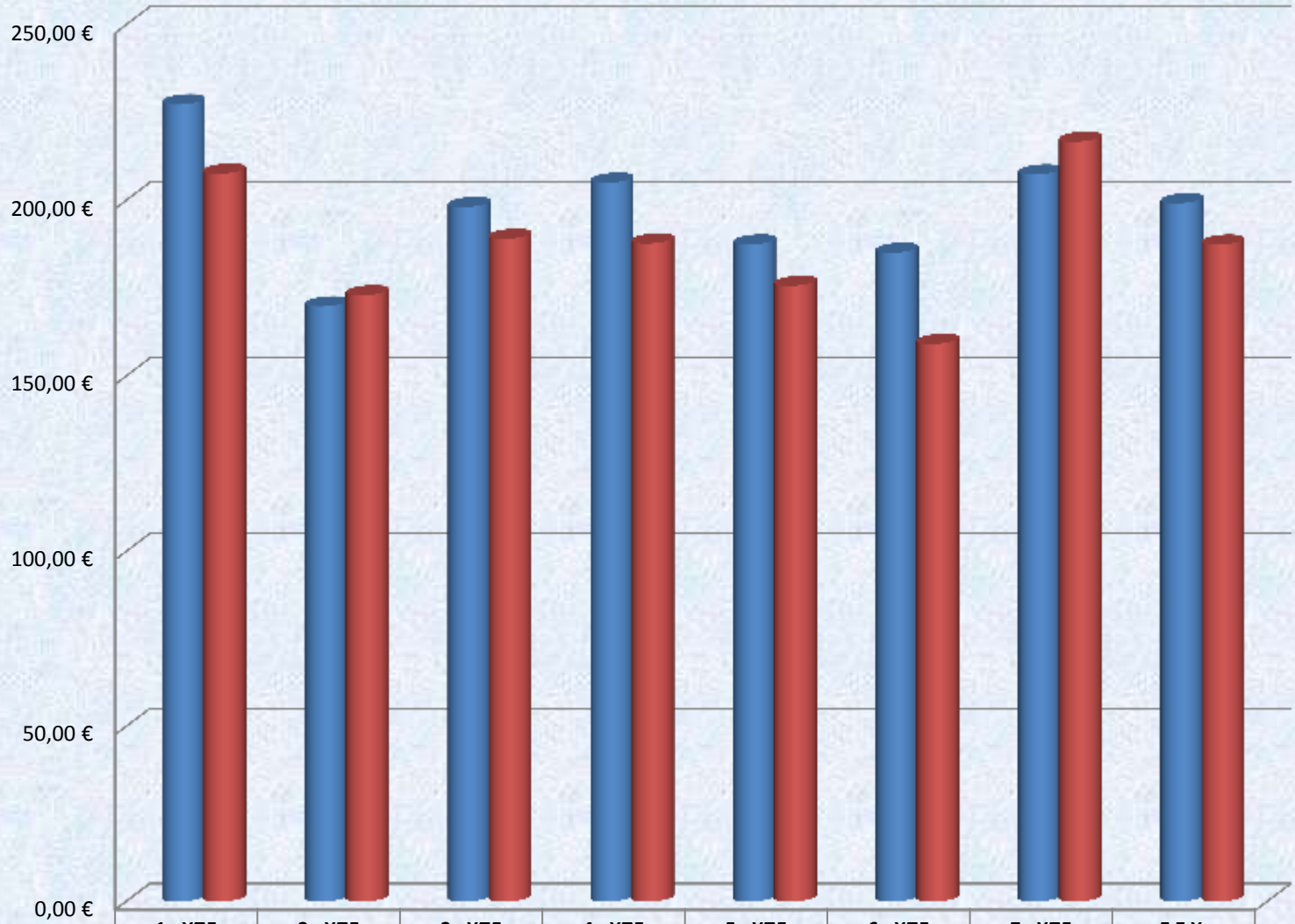

■ Κόστος ανα Ημέρα Νοσηλείας 1ο 3μηνο 2013	227,39 €	169,88 €	198,18 €	205,07 €	187,50 €	185,15 €	207,43 €	199,25 €
■ Κόστος ανα Ημέρα Νοσηλείας 1ο 3μηνο 2014	207,68 €	173,04 €	189,11 €	187,82 €	175,75 €	159,22 €	216,77 €	187,44 €



## Σύγκριση Κόστους ανά Νοσηλευθέντα Ασθενή 1ο 3μηνο 2013 vs 1ο 3μηνο 2014 / Υ.Πε. & στην Επικράτεια

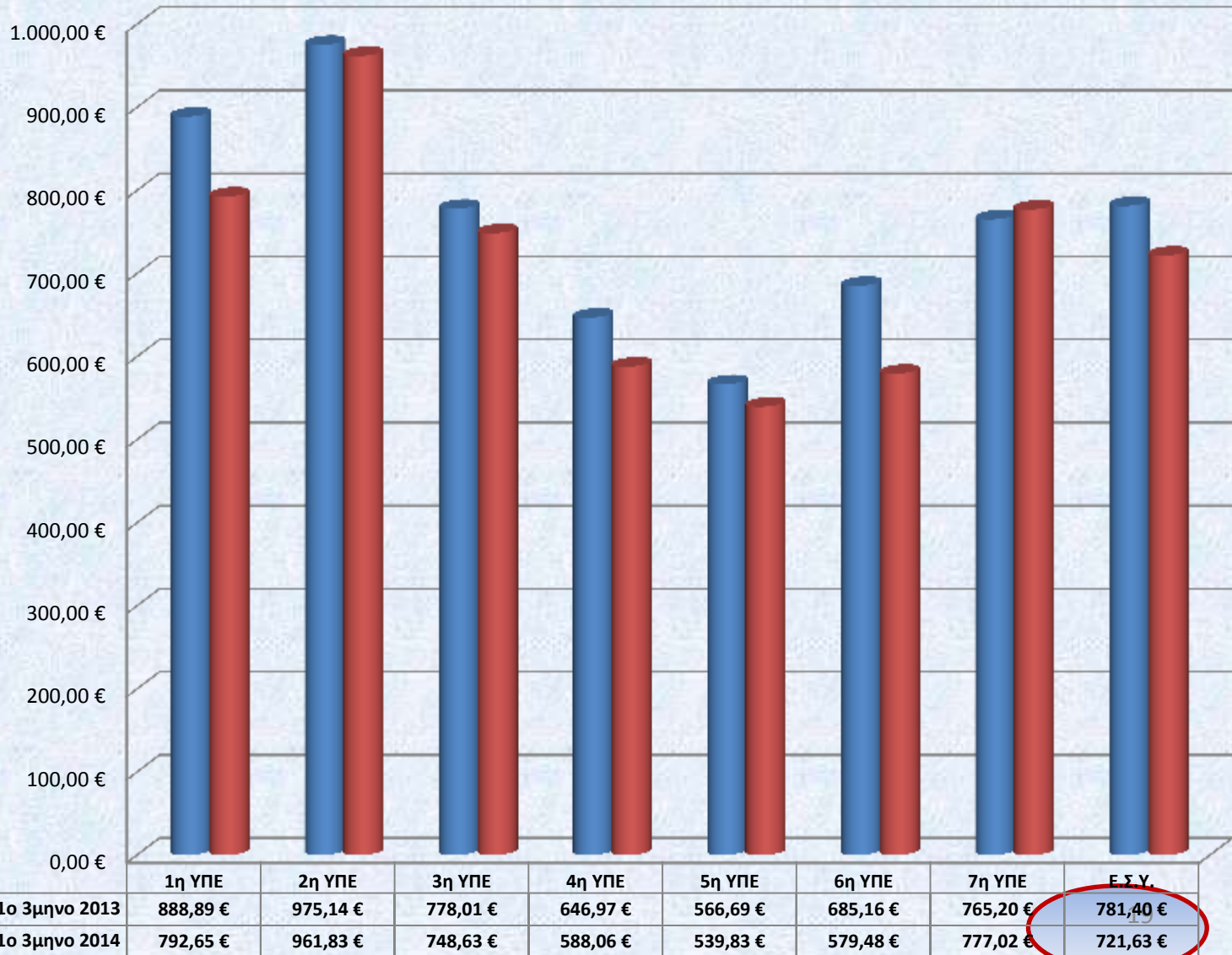



## Σύγκριση Αγορών Πρωτοτύπων vs Γενοσήμων σε αξία (value) 1ου 3μήνου 2013 vs 1ου 3μήνου 2014 / Υ.Πε. & στην Επικράτεια

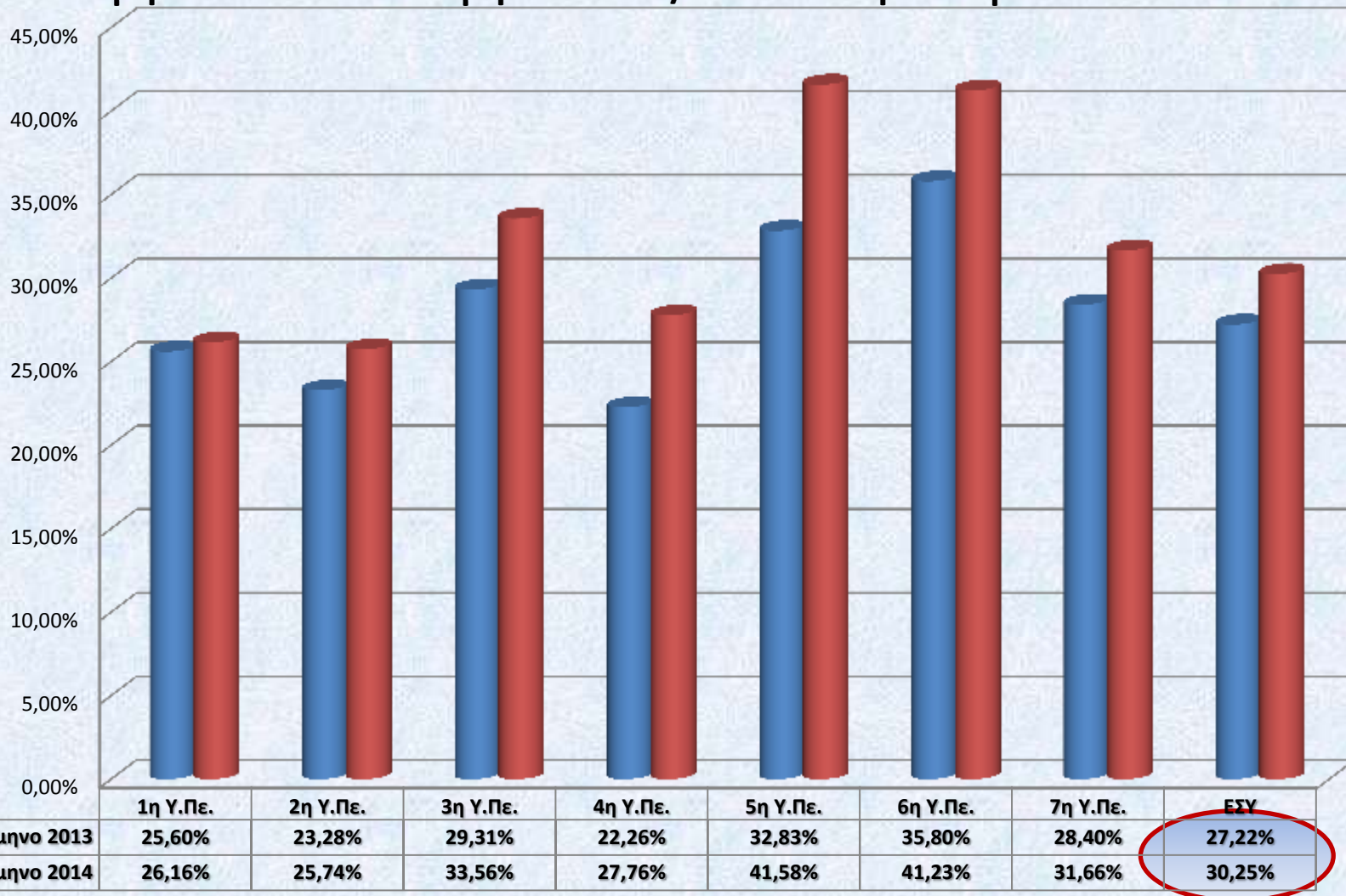

\* Συμπεριλαμβάνονται οι κατηγορίες Κυτταροστατικών & Ρευματολογικών Φαρμάκων



## Σύγκριση Αγορών Πρωτοτύπων vs Γενοσήμων σε αξία (value) 1ου 3μήνου 2013 vs 1ου 3μήνου 2014 / Υ.Πε. & στην Επικράτεια

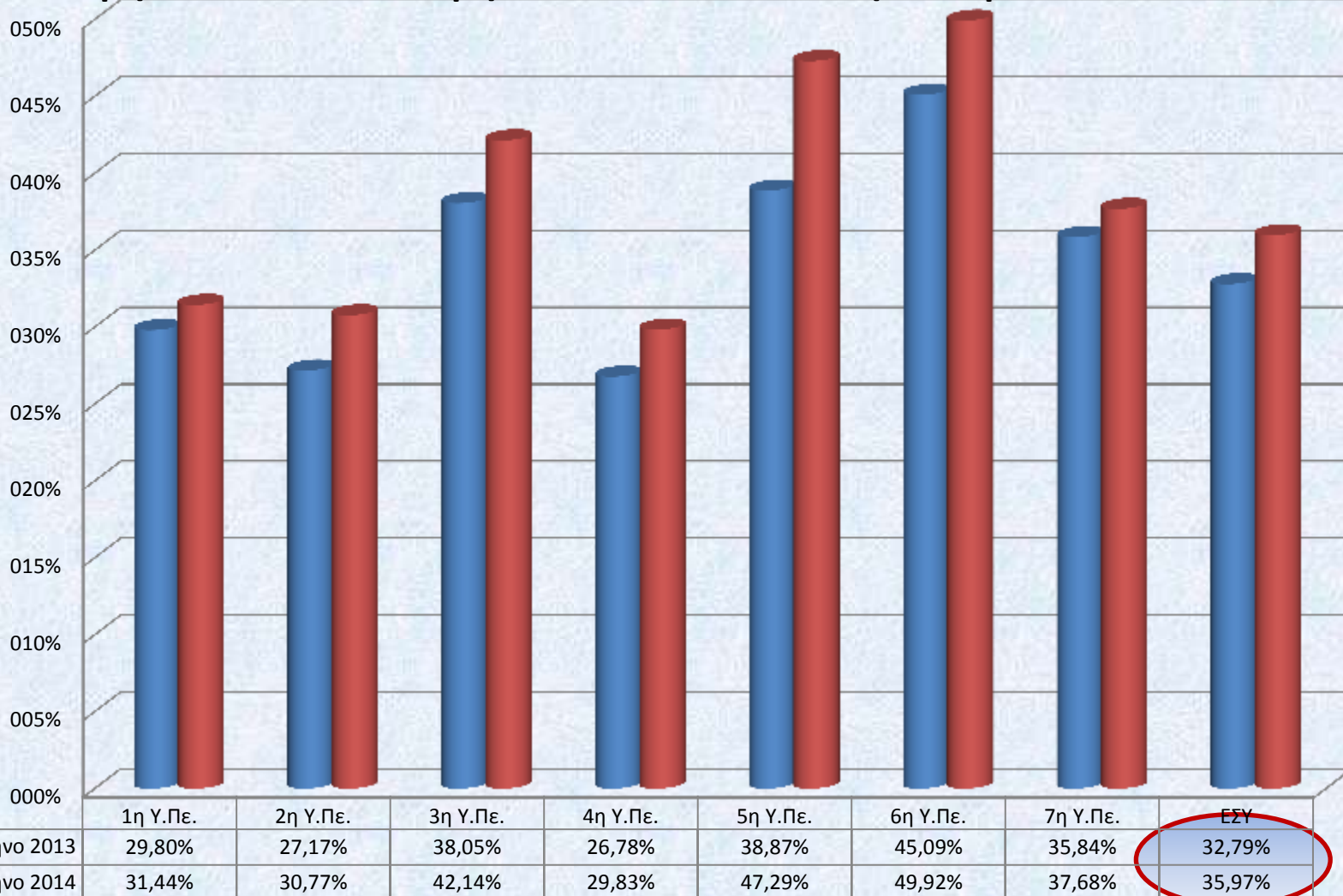

\* Δεν συμπεριλαμβάνονται οι κατηγορίες Κυτταροστατικών & Ρευματολογικών Φαρμάκων



Υπουργείο Υγείας

Λειτουργικοί  
Δείκτες

Πηγή Esy.net



## Σύγκριση πλήθους Νοσηλευομένων Ασθενών 1ου 3μήνου 2013 vs 1ου 3μήνου 2014 / Υ.Πε. & στην Επικράτεια

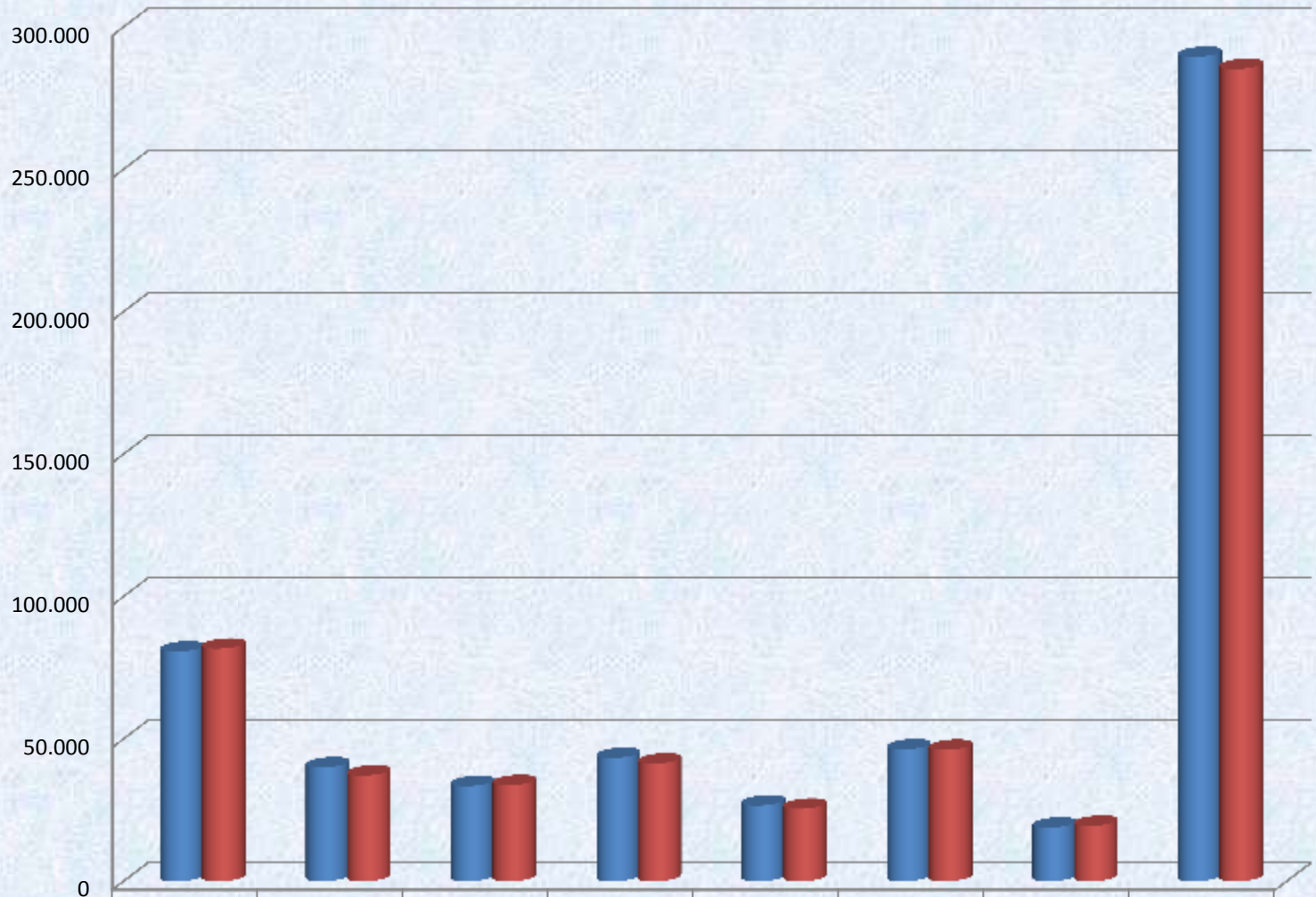

■ Μέσος Όρος Νοσηλευθέντων 1ο 3μηνο 2013

■ Μέσος Όρος Νοσηλευθέντων 1ο 3μηνο 2014



## Σύγκριση Ημερών Νοσηλείας 1ου 3μήνου 2013 vs 1ου 3μήνου 2014 / Υ.Πε. & στην Επικράτεια

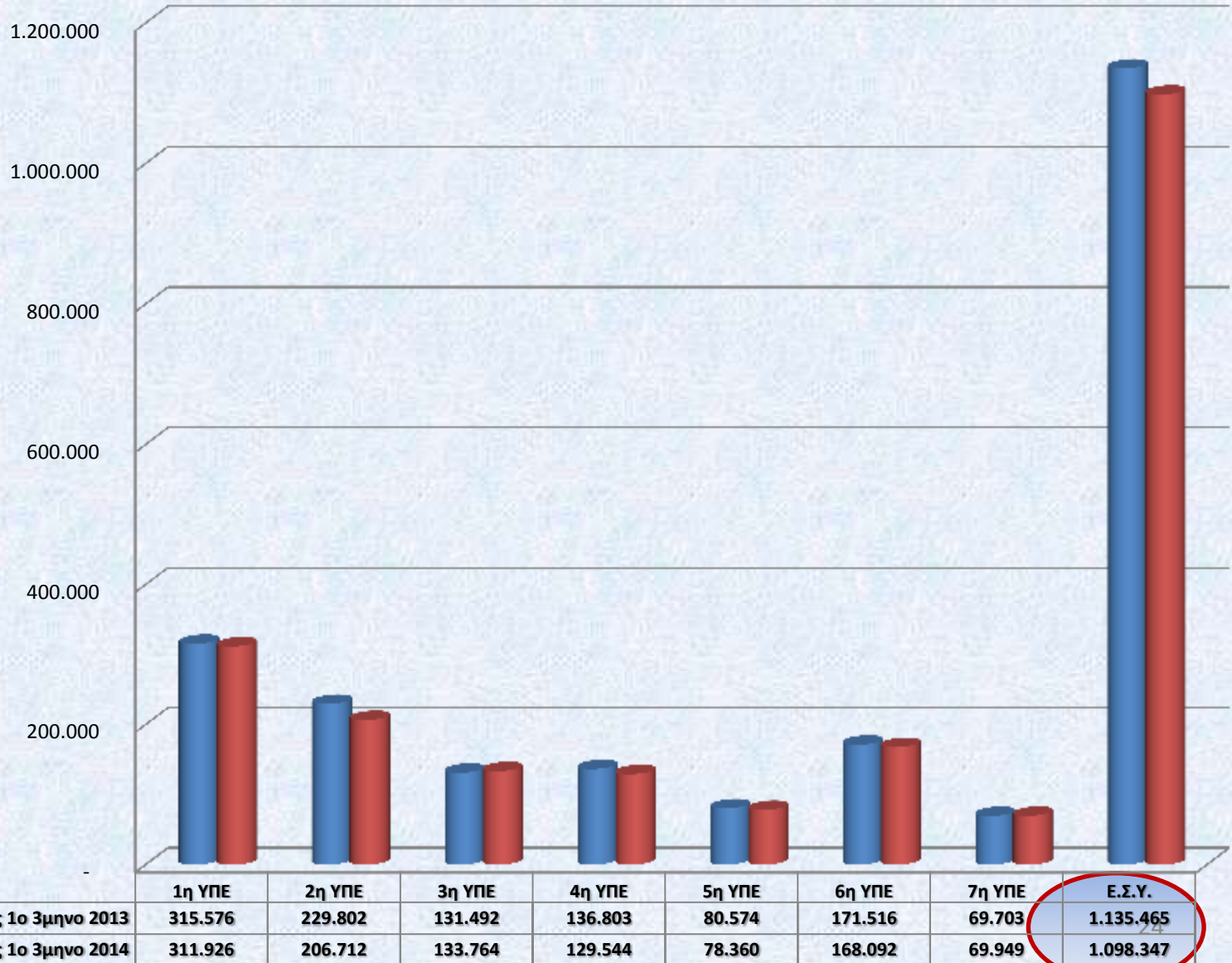





## Σύγκριση Μέσης Διάρκειας Νοσηλείας 1ου 3μήνου 2013 vs 1ου 3μήνου 2014 / Υ.Πε. & στην Επικράτεια

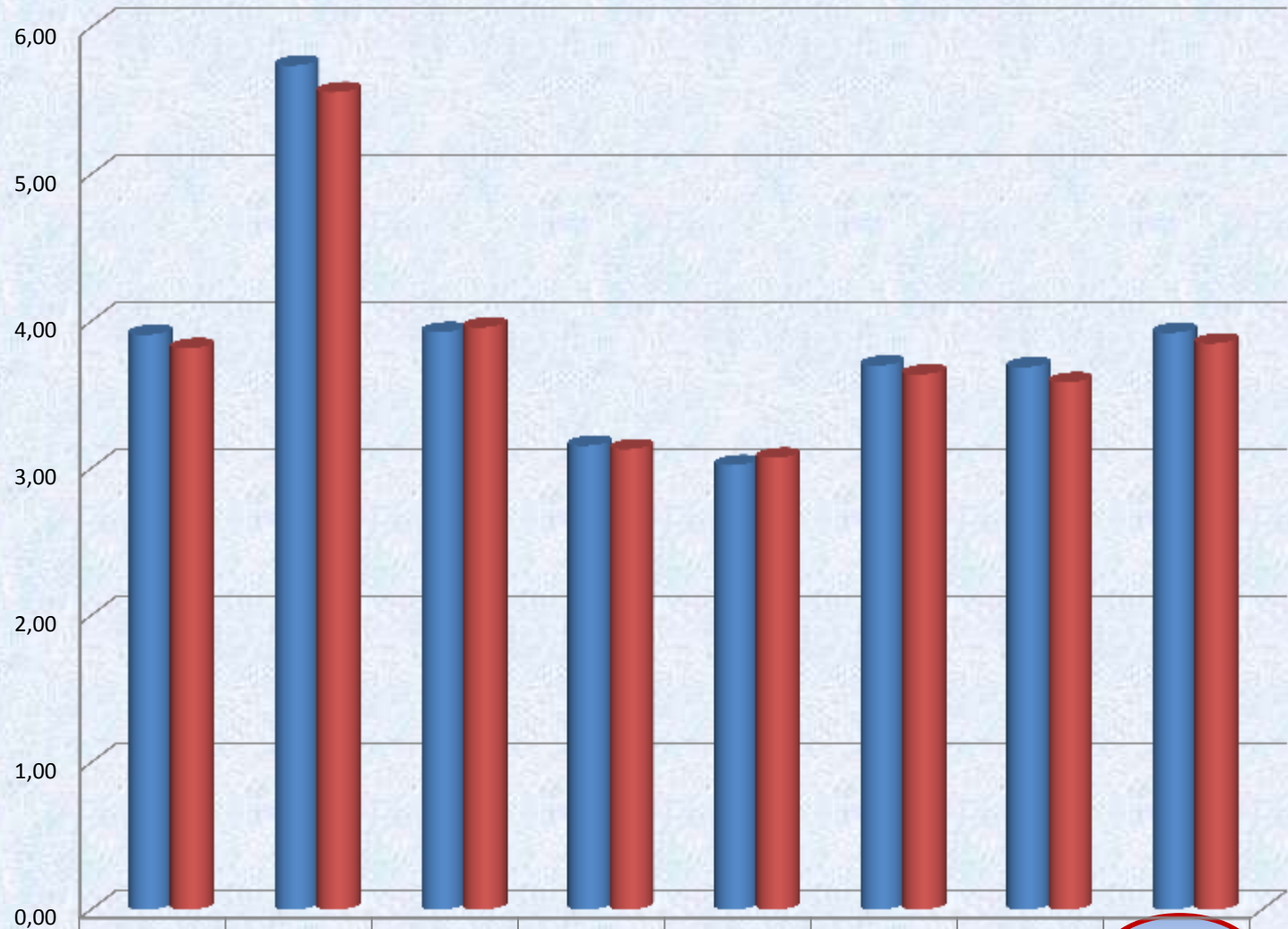

■ Μέση Διάρκεια Νοσηλείας 1ο 3μηνο 2013

■ Μέση Διάρκεια Νοσηλείας 1ο 3μηνο 2014

1η ΥΠΕ

2η ΥΠΕ

3η ΥΠΕ

4η ΥΠΕ

5η ΥΠΕ

6η ΥΠΕ

7η ΥΠΕ

Ε.Σ.Υ.

3,91

5,74

3,93

3,15

3,02

3,70

3,69

3,92<sup>5</sup>

3,82

5,56

3,96

3,13

3,07

3,64

3,58

3,85



## Σύγκριση Ρυθμού Εισροής Ασθενών 1ου 3μήνου 2013 vs 1ου 3μήνου 2014 / Υ.Πε. & στην Επικράτεια





## Σύγκριση Πληρότητας Κλινών 1ου 3μήνου 2013 vs 1ου 3μήνου 2014 / Υ.Πε. & στην Επικράτεια

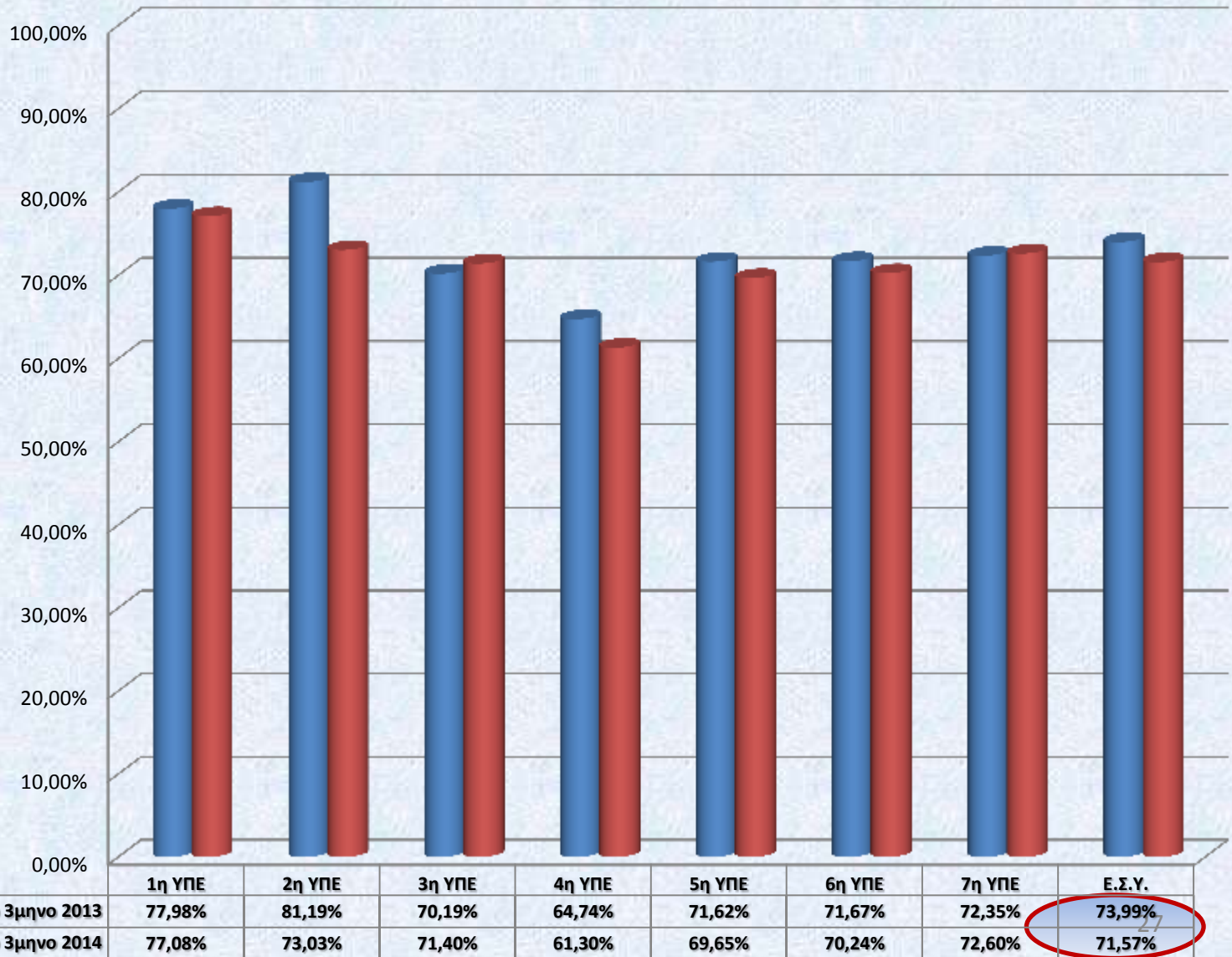



## Σύγκριση προσέλευσης Εξωτερικών Ασθενών στα ΤΕΙ 1ου 3μήνου 2013 vs 1ου 3μήνου 2014 / Υ.Πε. & στην Επικράτεια

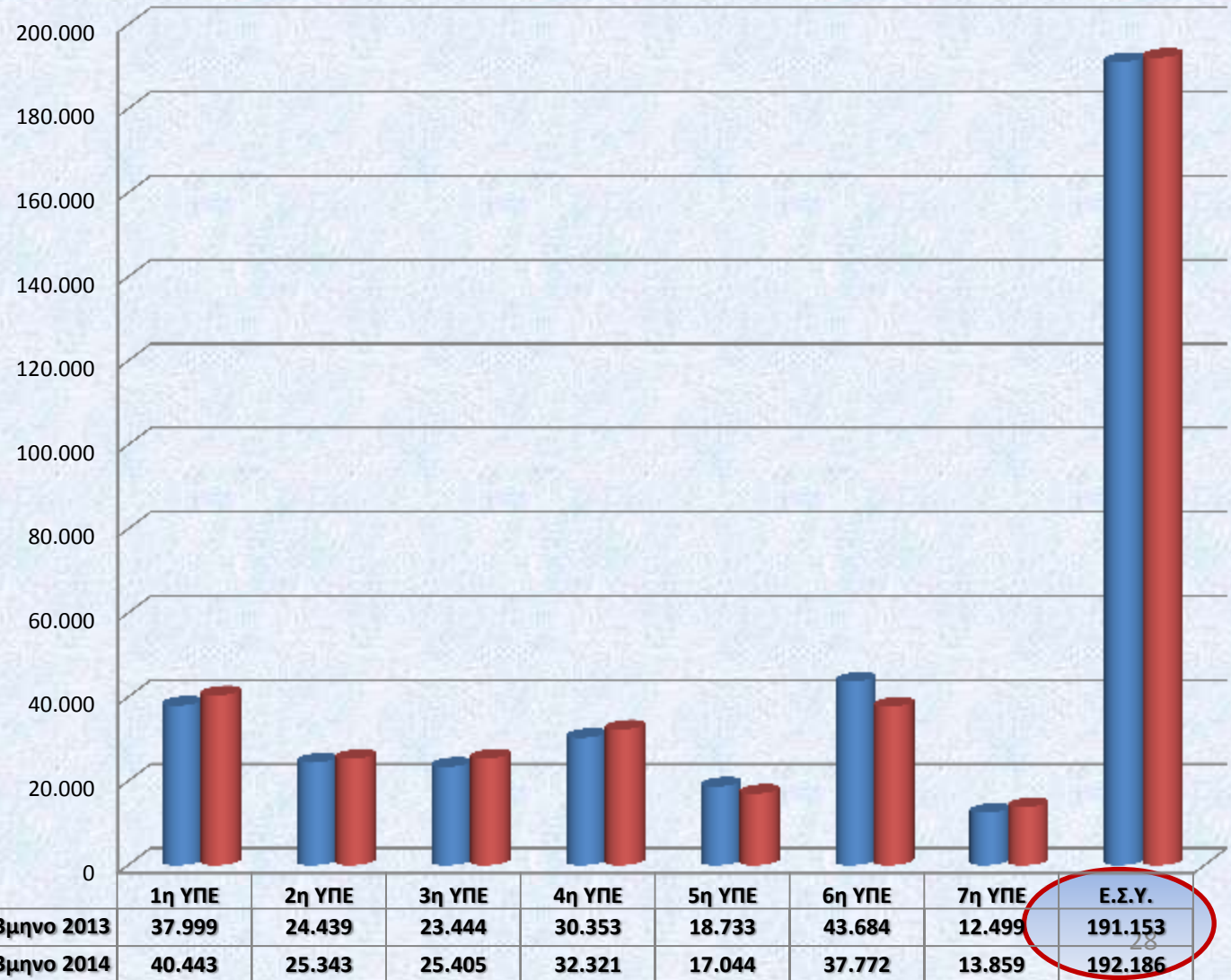



## Σύγκριση προσέλευσης Εξωτερικών Ασθενών στα ΤΕΠ 1ου 3μήνου 2013 vs 1ου 3μήνου 2014 / Υ.Πε. & στην Επικράτεια

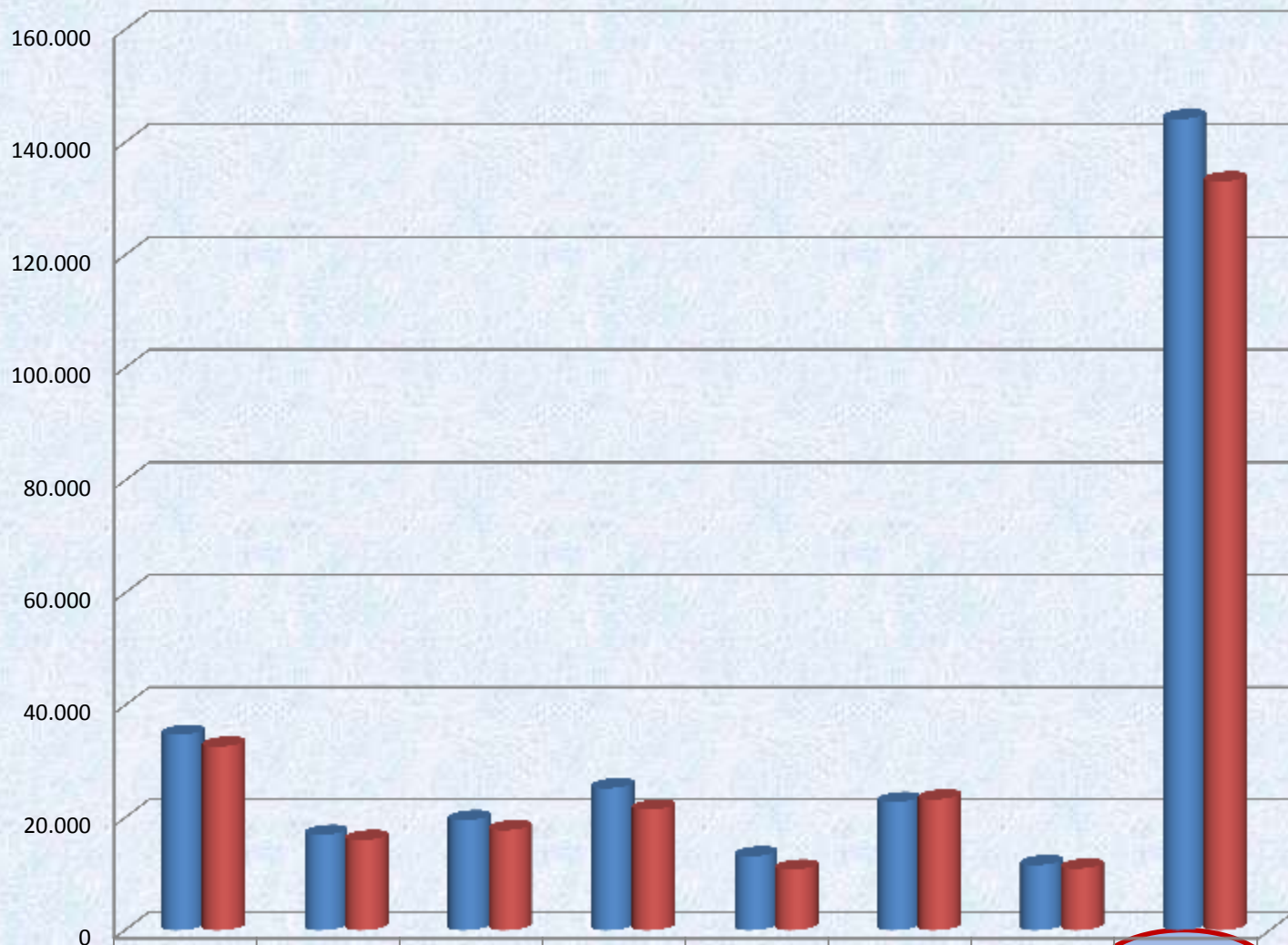

■ Μέσος όρος προσέλευσης στα ΤΕΠ 1ο 3μηνο 2013

■ Μέσος όρος προσέλευσης στα ΤΕΠ 1ο 3μηνο 2014



## Σύγκριση προσέλευσης Εξωτερικών Ασθενών στην Ολοήμερη Λειτουργία 1ου 3μήνου 2013 vs 1ου 3μήνου 2014 / Υ.Πε. & στην Επικράτεια

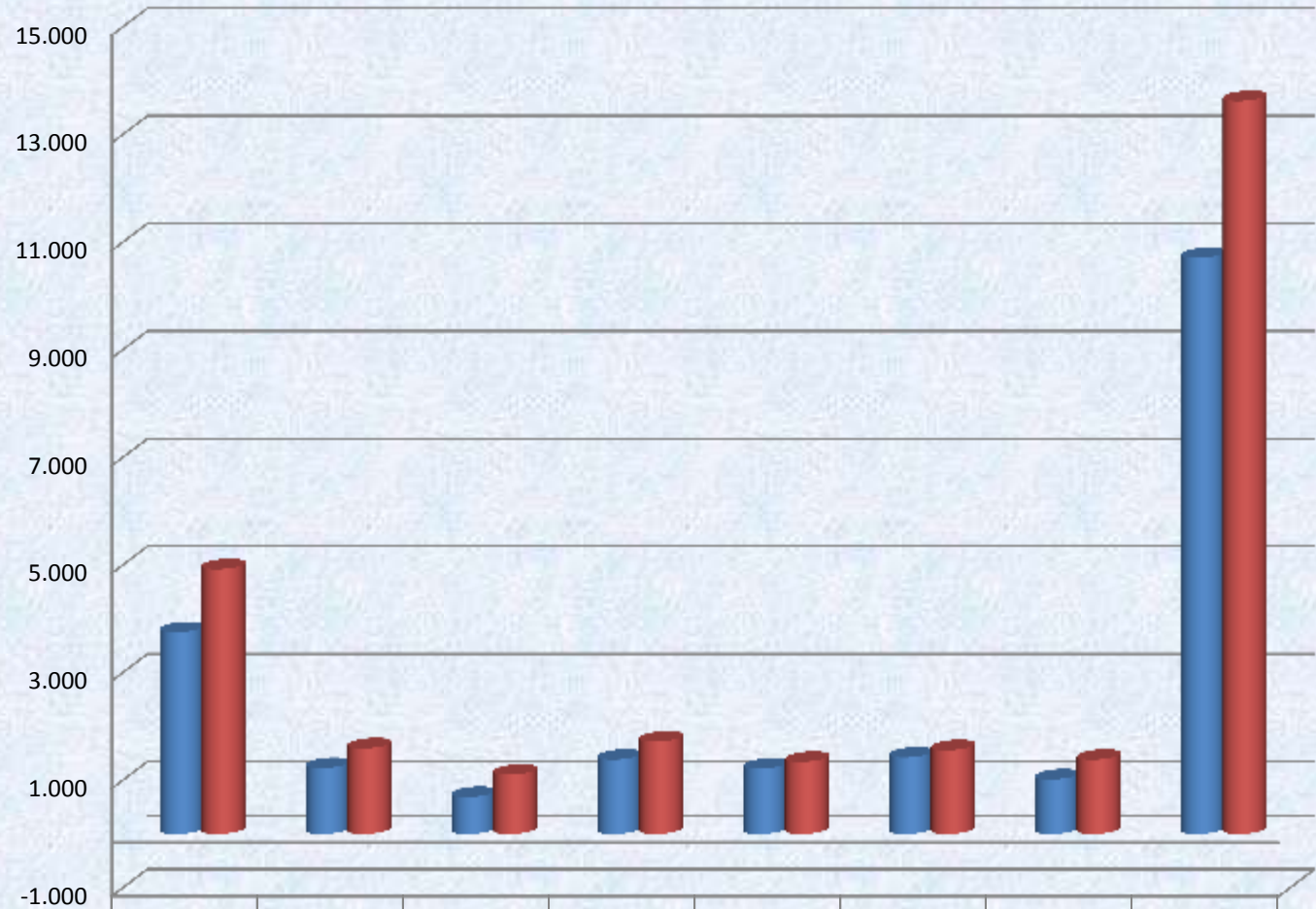

■ Μέσος Όρος προσέλευσης στην ΟΛΟΗΜΕΡΗ 1ο 3μηνο 2013	3.751	1.227	689	1.384	1.215	1.424	1.016	10.706
■ Μέσος Όρος προσέλευσης στην ΟΛΟΗΜΕΡΗ 1ο 3μηνο 2014	4.922	1.594	1.103	1.719	1.343	1.559	1.382	13.622



## Σύγκριση Εργαστηριακών Εξετάσεων 1ου 3μήνου 2013 vs 1ου 3μήνου 2014 / Υ.Πε. & στην Επικράτεια

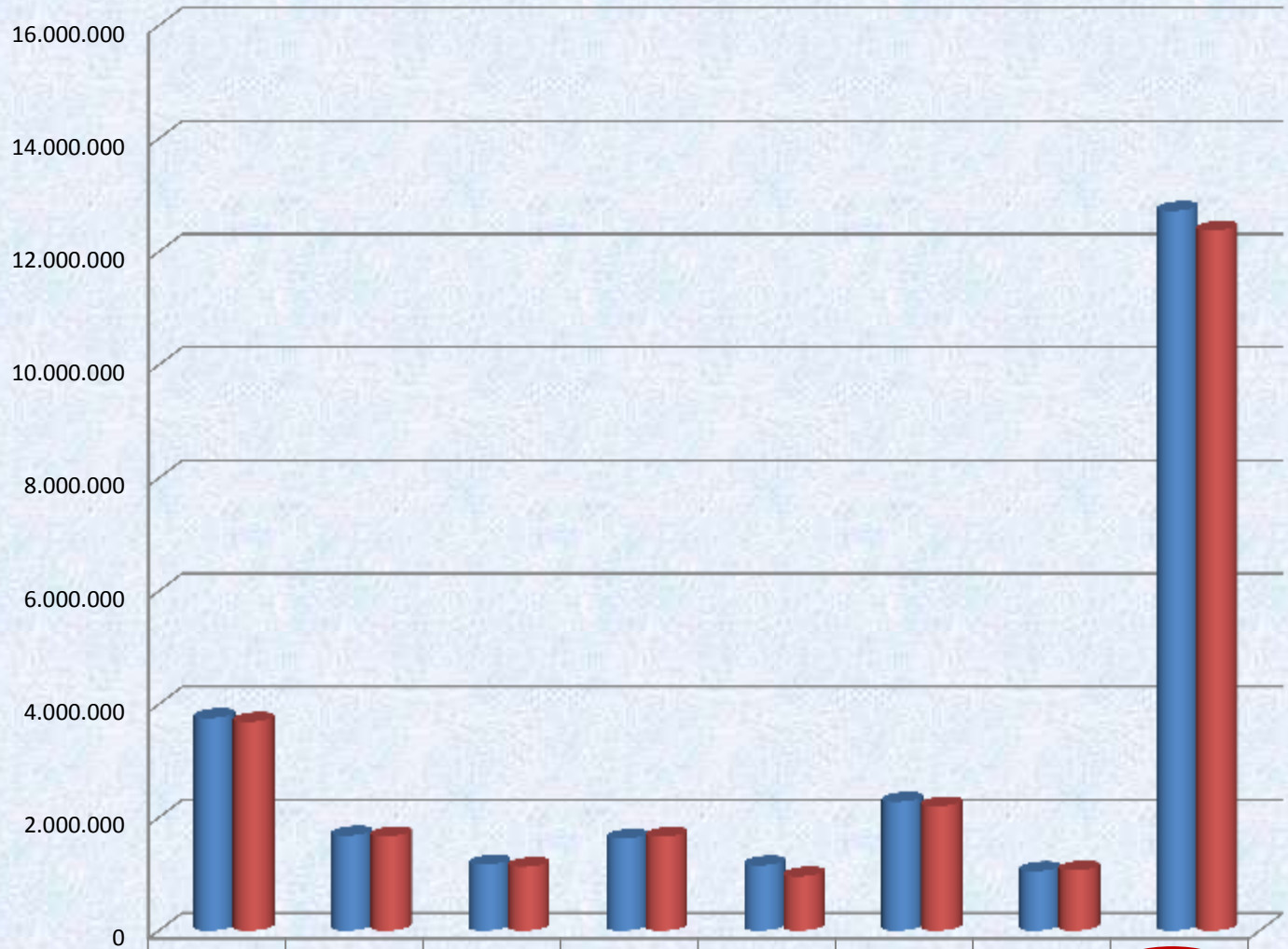

■ Μέσος Όρος Εργαστηριακών Εξετάσεων 1ο 3μηνο 2013

■ Μέσος Όρος Εργαστηριακών Εξετάσεων 1ο 3μηνο 2014

1η ΥΠΕ	2η ΥΠΕ	3η ΥΠΕ	4η ΥΠΕ	5η ΥΠΕ	6η ΥΠΕ	7η ΥΠΕ	Ε.Σ.Υ.
3.759.758	1.681.202	1.170.146	1.626.256	1.154.520	2.279.674	1.051.633	12.723.191
3.692.150	1.670.072	1.127.992	1.662.823	959.352	2.199.451	1.065.125	12.376.965



## Σύγκριση Πλήθους Χειρουργείων 1ου 3μήνου 2013 vs 1ου 3μήνου 2014/ Υ.Πε. & στην Επικράτεια







**Στοιχεία  
Φαρμακευτικής  
Δαπάνης**

**Σχέση χρήσης  
Πρωτοτύπων vs  
Γενοσήμων**



Συγκριτική αποτίμηση διεξόδου  
Γενοσήμων σε Νοσοκομεία του ΕΣΥ



1<sup>ο</sup> 3μηνο 2013 vs 1<sup>ο</sup> 3μηνο 2014

Hospital



**Κατάταξη Νοσοκομείων του ΕΣΥ με βάση το % της φαρμακευτικής δαπάνης που αποδίδεται στη σχέση πρωτοτύπων - γενοσήμων σε αξία (value) το 1ο 3μηνο του 2013 σε σχέση με το 1ο 3μηνο του 2014 σε Γενικά Νοσοκομεία 1ης& 2ης Υ.Πε. δυναμικότητας 250-400 κλινών**

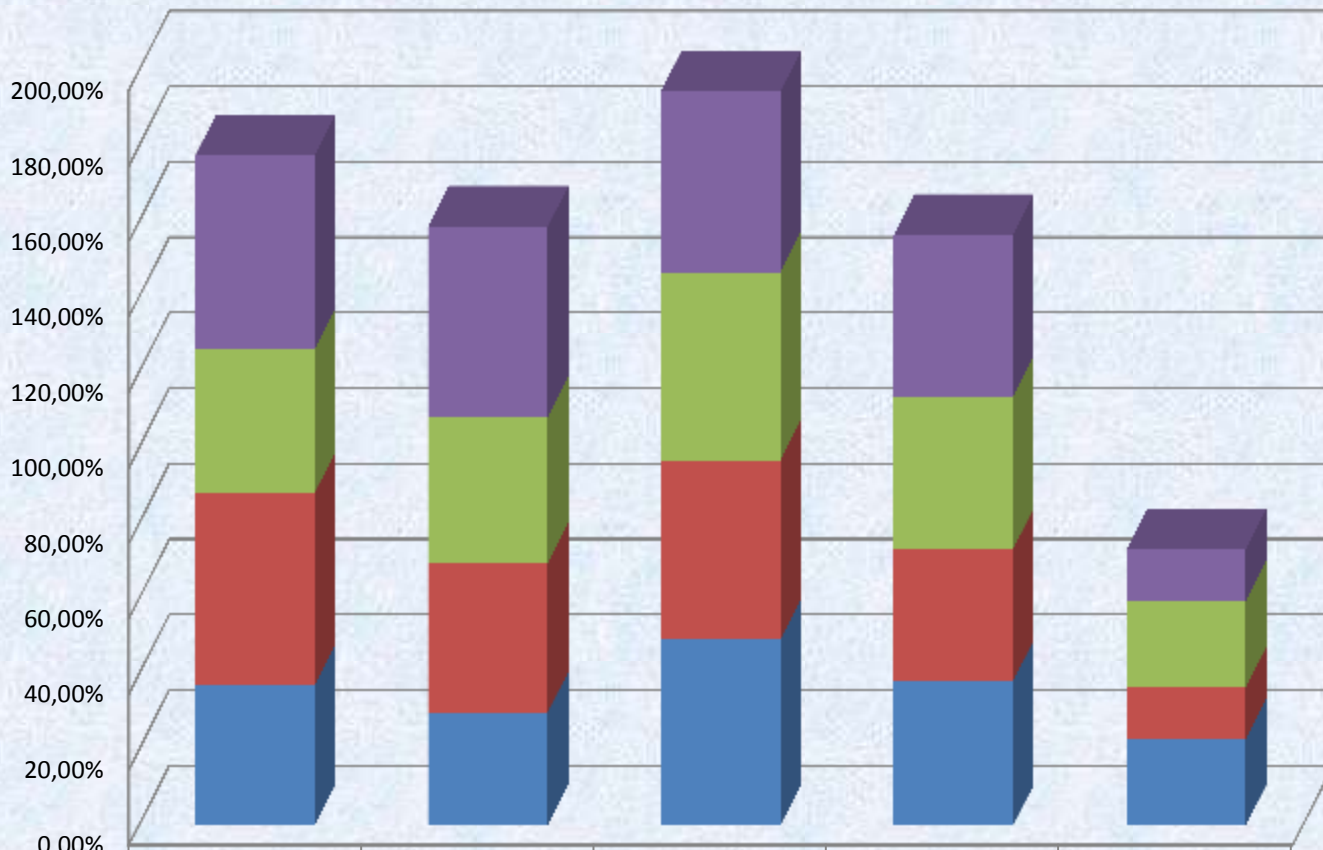

Κατηγορία	ΚΩΝΣΤΑΝΤΟΠΟΥΛΕΙΟ Γ.Ν. ΝΕΑΣ ΙΩΝΙΑΣ	Γ.Ν. "ΑΣΚΛΗΠΕΙΟ" ΒΟΥΛΑΣ	Γ.Ν. ΕΛΕΥΣΙΝΙΑΣ "ΘΡΙΑΣΙΟ"	Γ.Ν. ΜΥΤΙΛΗΝΗΣ "ΒΟΣΤΑΝΕΙΟ"	Γ.Ν. ΡΟΔΟΥ "Α. ΠΑΠΑΝΔΡΕΟΥ"
% Γενοσήμων 1ο 3μηνο 2014 (εκτός Κυτταροστατικών & Ρευματολογικών)	51,58%	50,47%	47,93%	42,79%	13,60%
% Γενοσήμων 1ο 3μηνο 2013 (εκτός Κυτταροστατικών & Ρευματολογικών)	37,84%	38,71%	49,89%	40,58%	23,00%
% Γενοσήμων 1ο 3μηνο 2014	51,18%	39,59%	47,44%	34,96%	13,60%
% Γενοσήμων 1ο 3μηνο 2013	37,13%	29,93%	49,28%	38,24%	23,00%

**Κατάταξη Νοσοκομείων του ΕΣΥ με βάση το % της φαρμακευτικής δαπάνης που αποδίδεται στη σχέση πρωτοτύπων - γενοσήμων σε αξία (value) το 1ο 3μηνο του 2013 σε σχέση με το 1ο 3μηνο του 2014 σε Γενικά Νοσοκομεία 6ης & 7ης Υ.Πε. δυναμικότητας 250-400 κλινών**

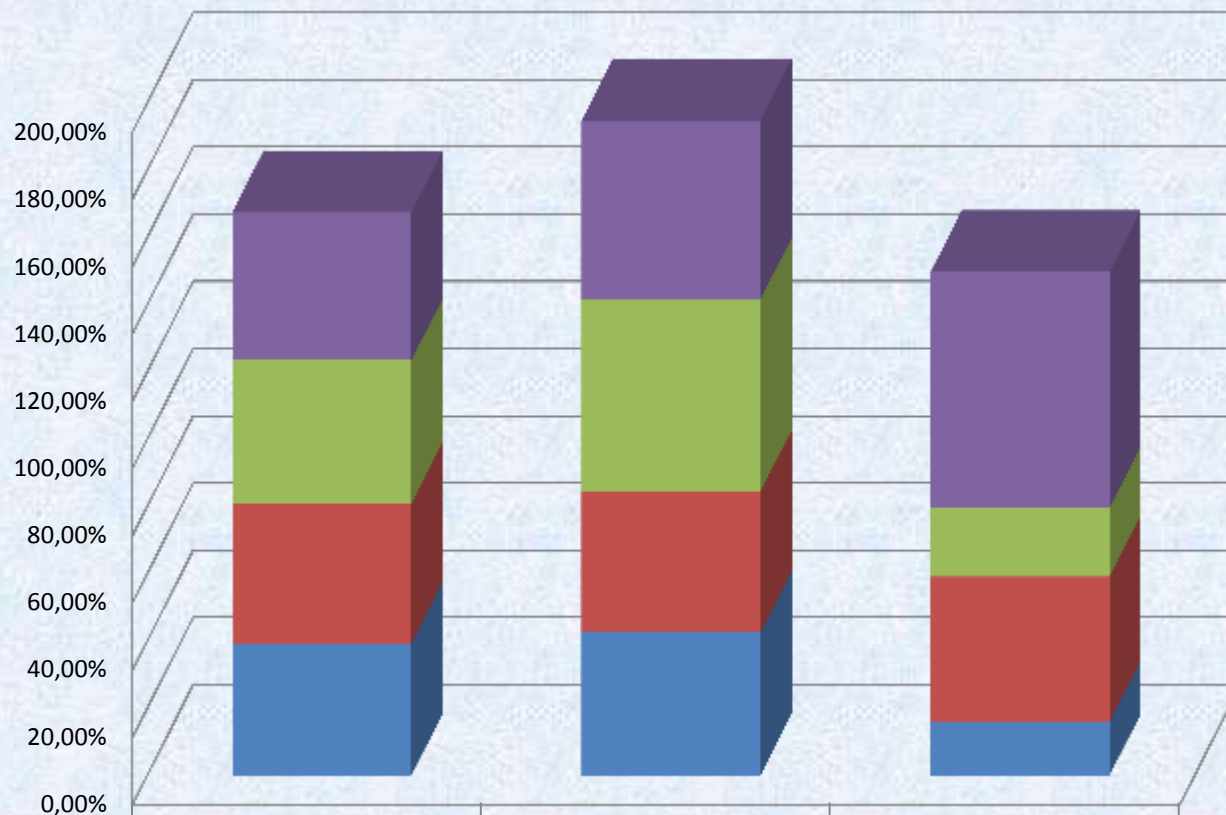

■ % Γενοσήμων 1ο 3μηνο 2014 (εκτός Κυτταροστατικών & Ρευματολογικών)	44,03%	53,25%	70,14%
■ % Γενοσήμων 1ο 3μηνο 2013 (εκτός Κυτταροστατικών & Ρευματολογικών)	42,61%	57,16%	20,61%
■ % Γενοσήμων 1ο 3μηνο 2014	41,60%	41,90%	43,04%
■ % Γενοσήμων 1ο 3μηνο 2013	39,17%	42,42%	16,00%

**Κατάταξη Νοσοκομείων του ΕΣΥ με βάση το % της φαρμακευτικής δαπάνης που αποδίδεται στη σχέση πρωτοτύπων - γενοσήμων σε αξία (value) το 1ο 3μηνο του 2013 σε σχέση με το 1ο 3μηνο του 2014 σε Γενικά Νοσοκομεία 6ης & 7ης Υ.Πε. δυναμικότητας 100-250 κλινών**

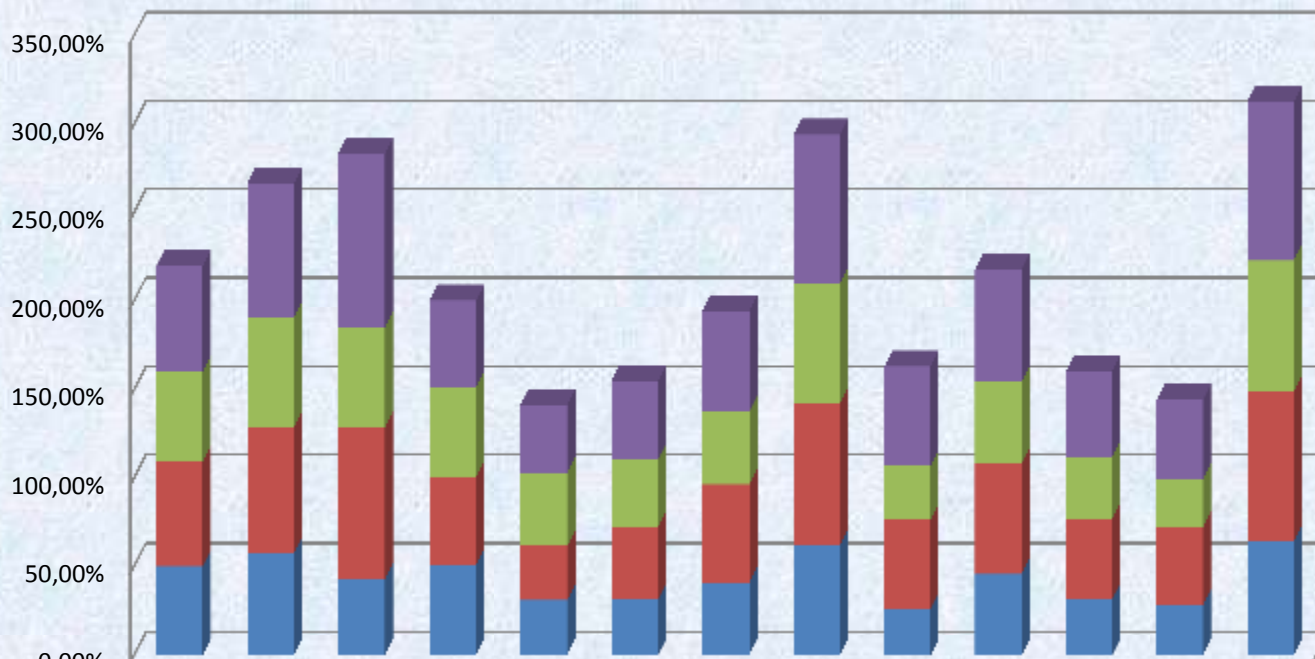

	Γ.Ν. ΑΓΙΟΥ ΝΙΚΟΛΑΟΥ	Γ.Ν. ΑΓΡΙΝΙΟΥ	Γ.Ν. ΑΡΓΟΥΣ	Γ.Ν. ΑΡΤΑΣ	Γ.Ν. ΚΕΡΚΥΡΑΣ	Γ.Ν. ΚΕΦΑΛΛΗΝΙΑΣ	Γ.Ν. ΚΟΡΙΝΘΟΥ	Γ.Ν. ΜΕΣΟΛΟΓΙΟΥ "ΧΑΤΖΗ ΚΩΣΤΑ"	Γ.Ν. ΝΑΥΠΛΙΟΥ	Γ.Ν. ΠΡΕΒΕΖΑΣ	Γ.Ν. ΠΥΡΓΟΥ "Α. ΠΑΠΑΝΔΡΕΟΥ"	Γ.Ν. ΡΕΘΥΜΝΟΥ	Γ.Ν. ΣΠΑΡΤΗΣ "ΙΩΑΝ. & ΑΙΚΑΤ. ΓΡΗΓΟΡΙΟΥ"
<b>% Γενοσήμων 1ο 3μηνο 2014 (εκτός Κυτταροστατικών &amp; Ρευματολογικών)</b>	59,13%	76,15%	97,92%	49,22%	38,41%	44,59%	57,07%	83,81%	56,36%	63,44%	48,53%	44,57%	89,61%
<b>% Γενοσήμων 1ο 3μηνο 2013 (εκτός Κυτταροστατικών &amp; Ρευματολογικών)</b>	51,44%	62,07%	57,12%	50,74%	41,23%	38,00%	41,01%	67,70%	29,81%	46,16%	35,07%	26,89%	74,06%
<b>% Γενοσήμων 1ο 3μηνο 2014</b>	58,87%	71,14%	85,33%	49,68%	30,49%	41,05%	55,81%	80,09%	50,56%	62,55%	45,32%	44,63%	84,43%
<b>% Γενοσήμων 1ο 3μηνο 2013</b>	50,31%	57,28%	43,12%	50,76%	31,18%	31,51%	40,77%	62,47%	26,44%	45,87%	31,62%	28,05%	64,49%



**Κατάταξη Νοσοκομείων του ΕΣΥ με βάση το % της φαρμακευτικής δαπάνης που αποδίδεται στη σχέση πρωτοτύπων - γενοσήμων σε αξία (value) το 1ο 3μηνο του 2013 σε σχέση με το 1ο 3μηνο του 2014 σε Γενικά Νοσοκομεία 6ης Υ.Πε. δυναμικότητας 0-100 κλινών**

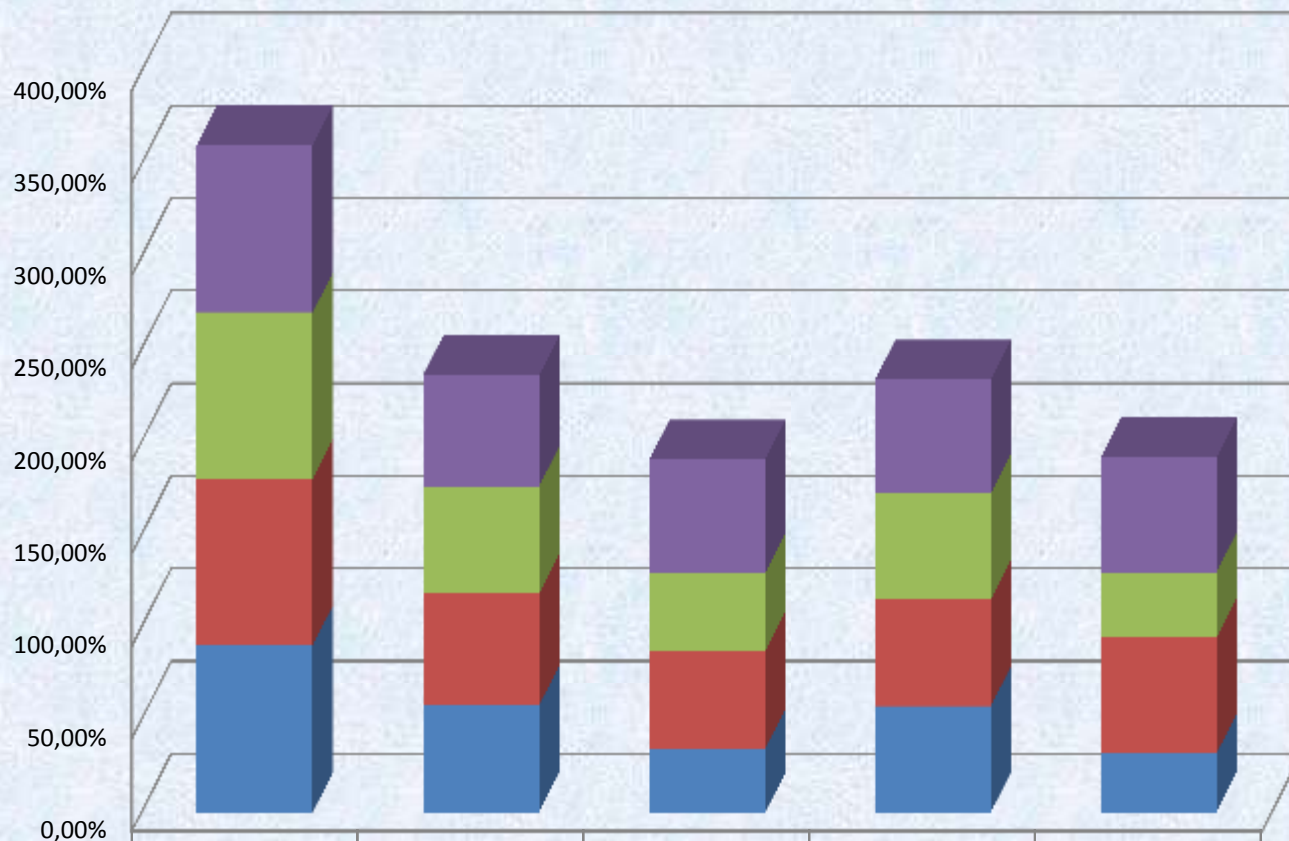

■ % Γενοσήμων 1ο 3μηνο 2014 (εκτός Κυτταροστατικών & Ρευματολογικών)	90,00%	60,12%	61,12%	61,29%	62,18%
■ % Γενοσήμων 1ο 3μηνο 2013 (εκτός Κυτταροστατικών & Ρευματολογικών)	90,00%	57,86%	41,96%	57,29%	35,31%
■ % Γενοσήμων 1ο 3μηνο 2014	90,00%	60,12%	52,71%	57,65%	62,18%
■ % Γενοσήμων 1ο 3μηνο 2013	90,00%	57,86%	34,54%	57,29%	31,95%

**Κατάταξη Νοσοκομείων του ΕΣΥ με βάση το % της φαρμακευτικής δαπάνης που αποδίδεται στη σχέση πρωτοτύπων - γενοσήμων σε αξία (value) το 1ο 3μηνο του 2013 σε σχέση με το 1ο 3μηνο του 2014 σε Παιδιατρικά Νοσοκομεία**

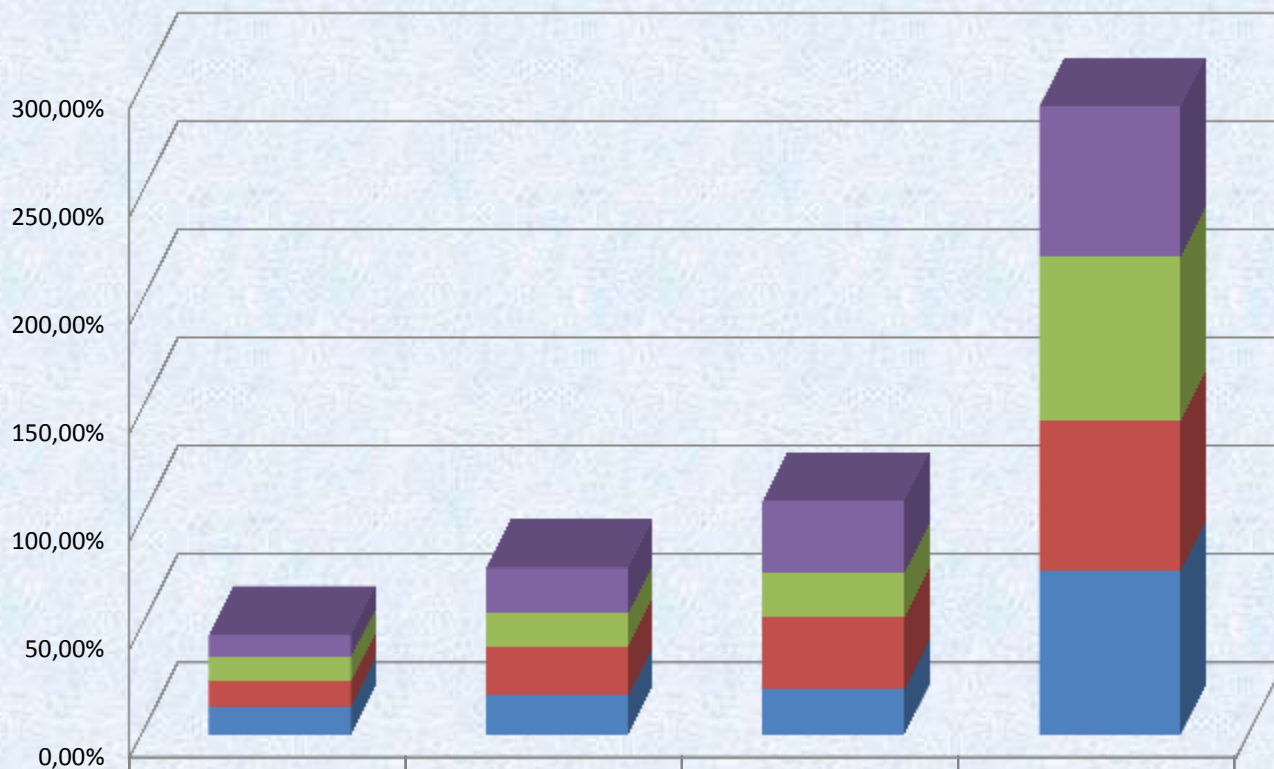

	1η ΥΠΕ Γ.Ν. ΠΑΙΔΩΝ "Η ΑΓΙΑ ΣΟΦΙΑ"	1η ΥΠΕ Γ.Ν. ΠΑΙΔΩΝ "ΠΑΝ. & ΑΓΛ. ΚΥΡΙΑΚΟΥ"	6η ΥΠΕ Γ.Ν. ΠΑΙΔΩΝ ΠΑΤΡΩΝ "ΚΑΡΑΜΑΝΔΑΝΕΙΟ"	1η ΥΠΕ Γ.Ν. ΠΑΙΔΩΝ ΠΕΝΤΕΛΗΣ
■ % Γενοσήμων 1ο 3μηνο 2014 (εκτός Κυτταροστατικών & Ρευματολογικών)	10,56%	21,18%	33,38%	69,12%
■ % Γενοσήμων 1ο 3μηνο 2013 (εκτός Κυτταροστατικών & Ρευματολογικών)	11,21%	15,24%	20,65%	75,95%
■ % Γενοσήμων 1ο 3μηνο 2014	11,63%	22,63%	33,38%	69,09%
■ % Γενοσήμων 1ο 3μηνο 2013	12,71%	17,86%	20,65%	75,80%



Πορεία Εκτέλεσης  
Προϋπολογισμού



Πίνακας 2 Esy.Net





### Πορεία εκτέλεσης Προϋπολογισμών % στο Σύνολο του Προϋπολογισμού για Αγορές σε κατηγορίες του πίνακα 2 του Esy.Net

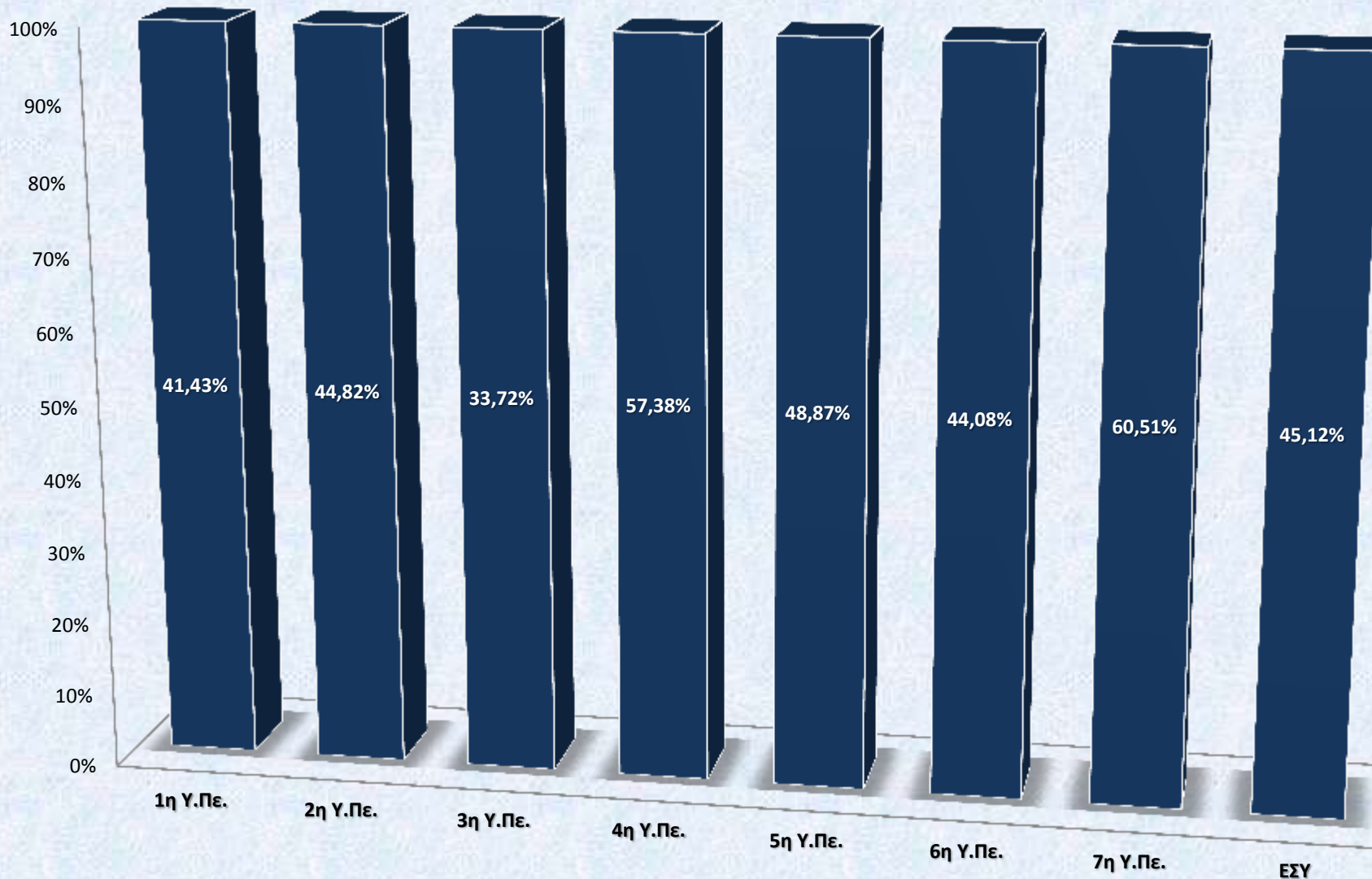



**Πορεία εκτέλεσης Προϋπολογισμών % σε κατηγορίες του πίνακα 2.1. του Esy.Net  
το 1ο 3μηνο του 2014 / Υ.Πε. % στην Επικράτεια**

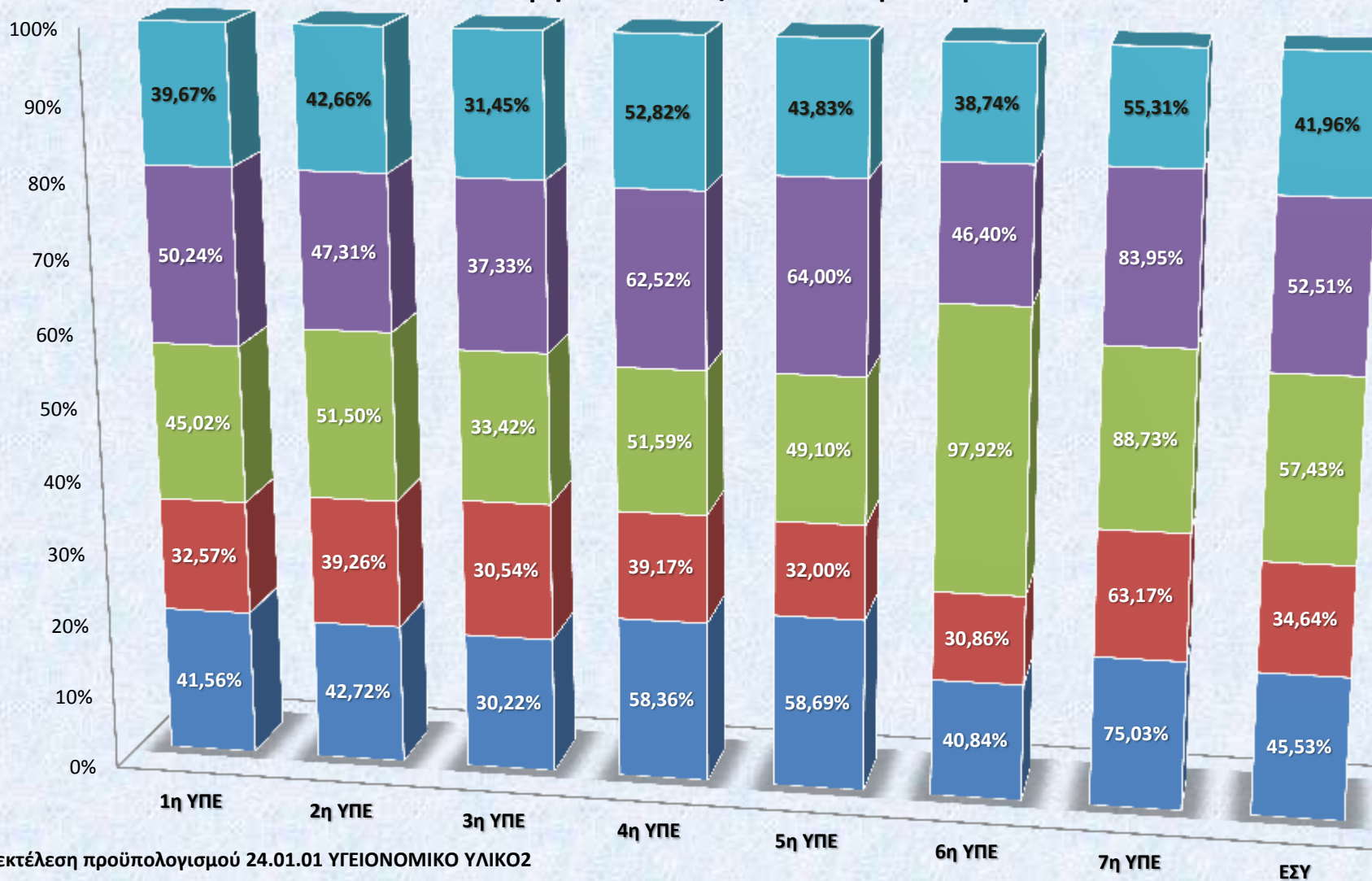

- % εκτέλεση προϋπολογισμού 24.01.01 ΥΓΕΙΟΝΟΜΙΚΟ ΥΛΙΚΟ2
- % εκτέλεση προϋπολογισμού 24.01.06 ΟΡΘΟΠΕΔΙΚΟ ΥΛΙΚΟ2
- % εκτέλεση προϋπολογισμού 24.01.30 ΑΚΤΙΝΟΛΟΓΙΚΟ ΥΛΙΚΟ2
- % εκτέλεση προϋπολογισμού 25.01.21 ΑΝΤΙΔΡΑΣΤΗΡΙΑ2
- % εκτέλεση προϋπολογισμού ΣΥΝΟΛΟ ΠΙΣΤΩΣΗΣ ΠΡΟΫΠΟΛΟΓΙΣΜΟΥ 2.12



### Πορεία εκτέλεσης Προϋπολογισμών % σε κατηγορίες του πίνακα 2.2. του Esy.Net το 1ο 3μηνο του 2014 / Υ.Πε. % στην Επικράτεια

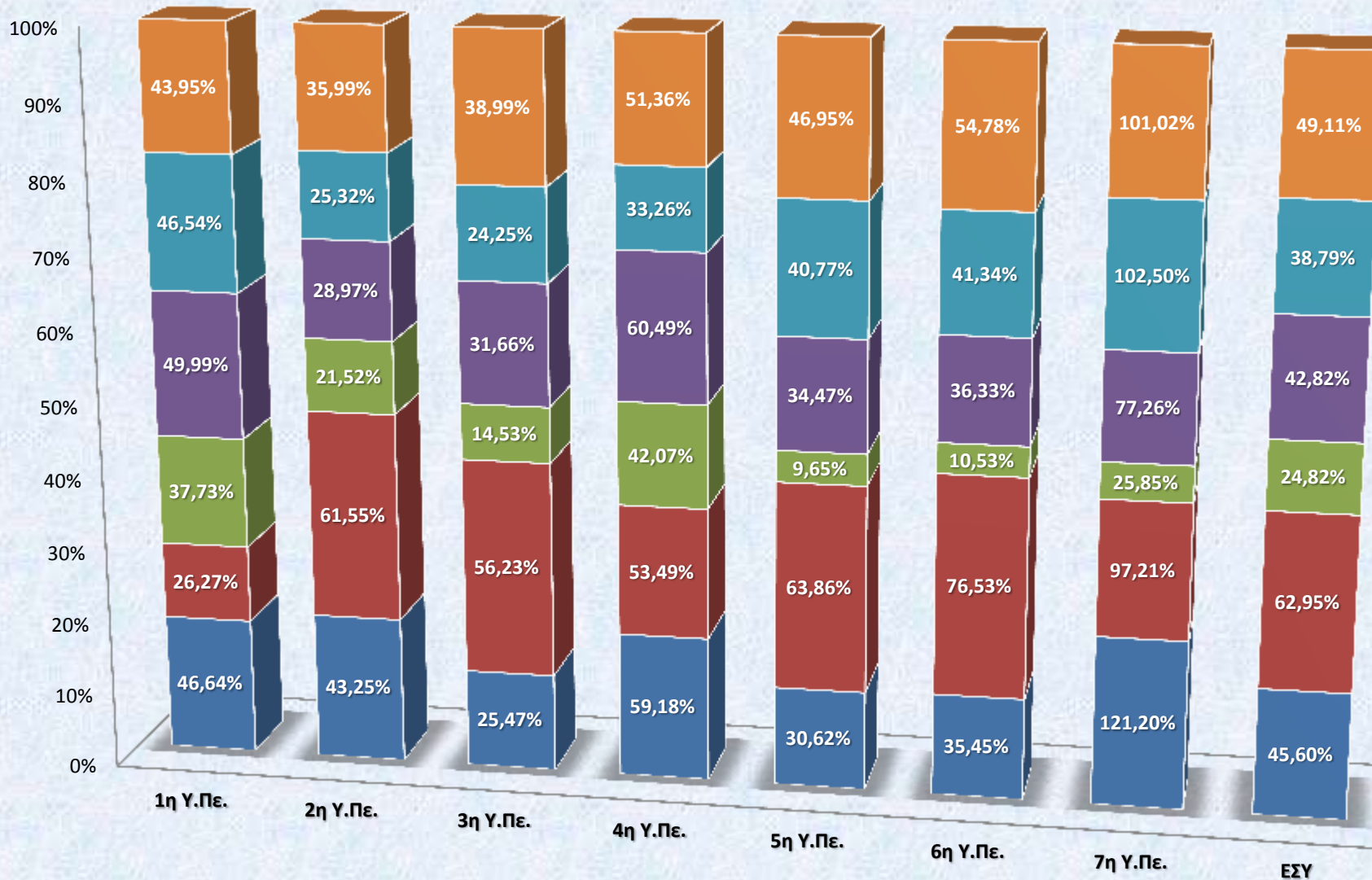

■ % εκτέλεση προϋπολογισμού ΑΕΡΙΑ

■ % εκτέλεση προϋπολογισμού ΚΑΥΣΙΜΑ

■ % εκτέλεση προϋπολογισμού ΕΙΔΗ ΙΜΑΤΙΣΜΟΥ

■ % εκτέλεση προϋπολογισμού ΛΟΙΠΟ ΥΛΙΚΟ

■ % εκτέλεση προϋπολογισμού ΤΕΧΝΙΚΟ ΥΛΙΚΟ

■ % εκτέλεση προϋπολογισμού ΠΡΟΫΠΟΛΟΓΙΣΜΟΥ 2.22



Υπουργείο  
Υγείας

Οικονομικοί  
Δείκτες 1ης Υ.Πε.

Πηγή Esy.net

Πορεία εκτέλεσης Προϋπολογισμών % στο Σύνολο του Προϋπολογισμού για Αγορές  
σε κατηγορίες του πίνακα 2 του Esy.Net  
το 1ο 3μηνο του 2014 σε ΓΕΝΙΚΑ Νοσοκομεία της 1ης Υ.Πε.



Πορεία εκτέλεσης Προϋπολογισμών % στο Σύνολο του Προϋπολογισμού για Αγορές  
σε κατηγορίες του πίνακα 2 του Esy.Net  
το 1ο 3μηνο του 2014 σε Νοσοκομεία (Πανεπιστημιακά, Παιδων, Ογκολογικά κλπ) της 1ης Υ.Πε.





Υπουργείο  
Υγείας

Οικονομικοί  
Δείκτες 2ης Υ.Πε.

Πηγή Esy.net

Πορεία εκτέλεσης Προϋπολογισμών % στο Σύνολο του Προϋπολογισμού για Αγορές  
σε κατηγορίες του πίνακα 2 του Esy.Net  
το 1ο 3μηνο του 2014 σε Γενικά Νοσοκομεία της 2ης Υ.Πε.





Πορεία εκτέλεσης Προϋπολογισμών % στο Σύνολο του Προϋπολογισμού για Αγορές  
σε κατηγορίες του πίνακα 2 του Esy.Net  
το 1ο 3μηνο του 2014 σε Νοσοκομεία (Πανεπιστημιακά, Παιδών, Ογκολογικά κλπ) της 2ης Υ.Πε.





Υπουργείο  
Υγείας

Οικονομικοί  
Δείκτες 3ης Υ.Πε.

Πηγή Esy.net

Πορεία εκτέλεσης Προϋπολογισμών % στο Σύνολο του Προϋπολογισμού για Αγορές  
σε κατηγορίες του πίνακα 2 του Esy.Net  
το 1ο 3μηνο του 2014 σε Γενικά Νοσοκομεία της 3ης Υ.Πε.





Υπουργείο  
Υγείας

Οικονομικοί  
Δείκτες 4ης Υ.Πε.

Πηγή Esy.net

Πορεία εκτέλεσης Προϋπολογισμών % στο Σύνολο του Προϋπολογισμού για Αγορές  
σε κατηγορίες του πίνακα 2 του Esy.Net  
το 1ο 3μηνο του 2014 σε Νοσοκομεία (Πανεπιστημιακά, Ψυχιατρικά κλπ) της 4ης Υ.Πε.

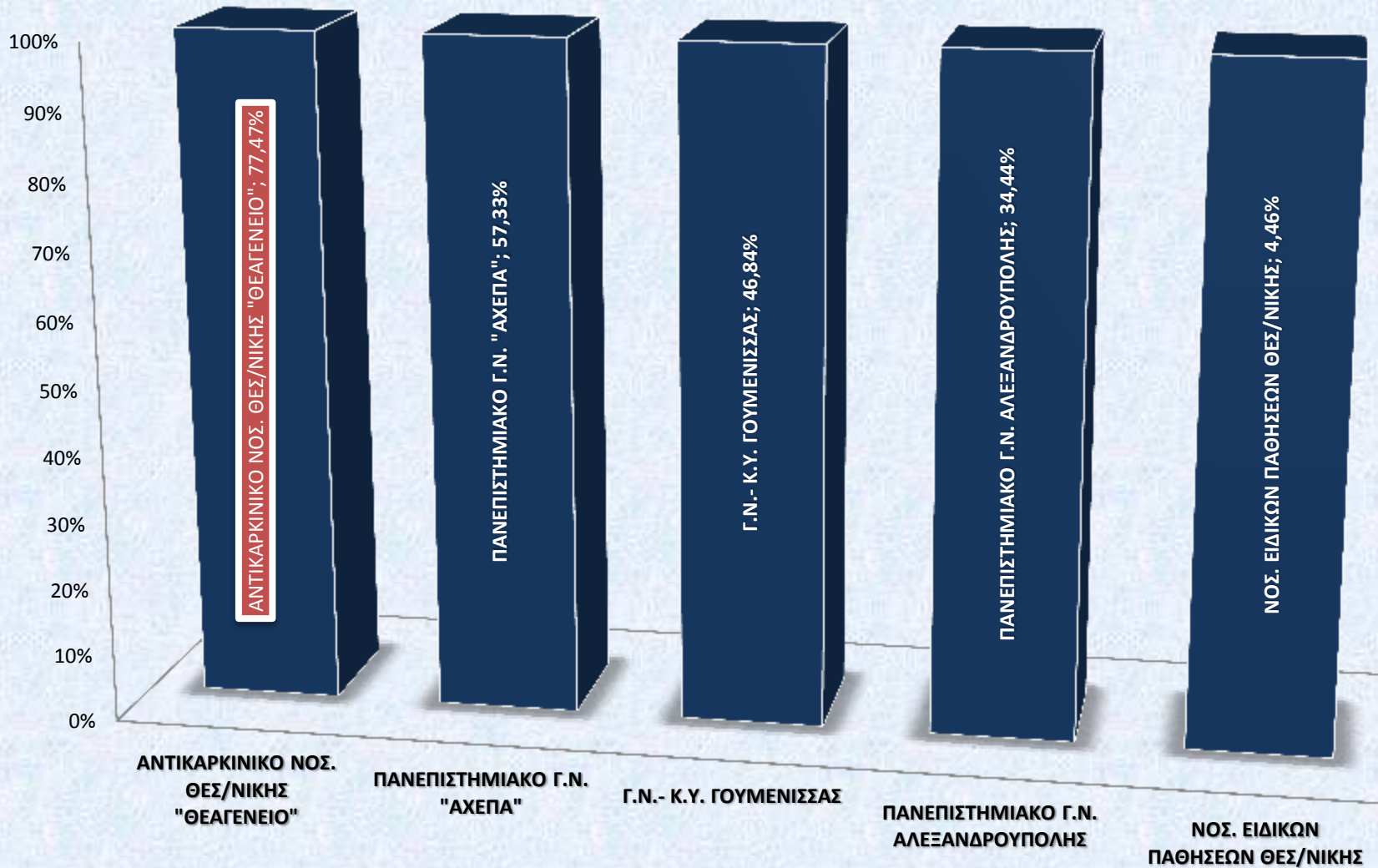



Υπουργείο  
Υγείας

Οικονομικοί  
Δείκτες 5ης Υ.Πε.

Πηγή Esy.net

Πορεία εκτέλεσης Προϋπολογισμών % στο Σύνολο του Προϋπολογισμού για Αγορές  
σε κατηγορίες του πίνακα 2 του Esy.Net  
το 1ο 3μηνο του 2014 σε ΓΕΝΙΚΑ Νοσοκομεία της 5ης Υ.Πε.





Υπουργείο  
Υγείας

Οικονομικοί  
Δείκτες 6ης Υ.Πε.

Πηγή Esy.net



Πορεία εκτέλεσης Προϋπολογισμών % στο Σύνολο του  
Προϋπολογισμού για Αγορές  
σε κατηγορίες του πίνακα 2 του Esy.Net  
το 1ο 3μηνο του 2014 σε ΓΕΝΙΚΑ Νοσοκομεία της δης Υ.Πε.





Υπουργείο  
Υγείας

Οικονομικοί  
Δείκτες 5ης Υ.Πε.

Πηγή Esy.net

Πορεία εκτέλεσης Προϋπολογισμών % στο Σύνολο του Προϋπολογισμού για Αγορές  
σε κατηγορίες του πίνακα 2 του Esy.Net  
το 1ο 3μηνο του 2014 σε ΓΕΝΙΚΑ Νοσοκομεία της 7ης Υ.Πε.

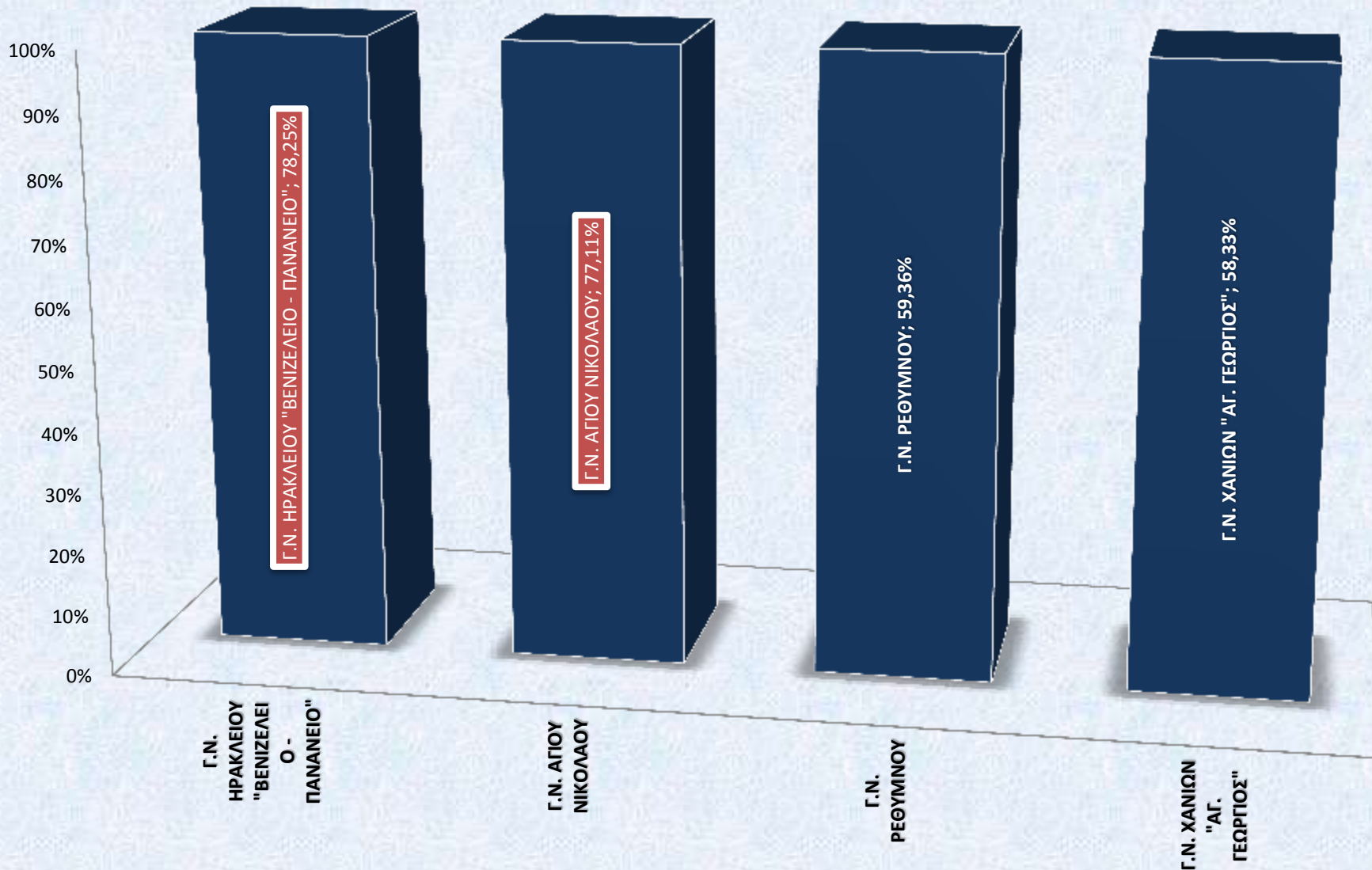

Πορεία εκτέλεσης Προϋπολογισμών % στο Σύνολο του Προϋπολογισμού για Αγορές  
σε κατηγορίες του πίνακα 2 του Esy.Net  
το 1ο 3μηνο του 2014 σε Νοσοκομεία ( Πανεπιστημιακά ΓΝ-ΚΥ) της 7ης Υ.Πε.

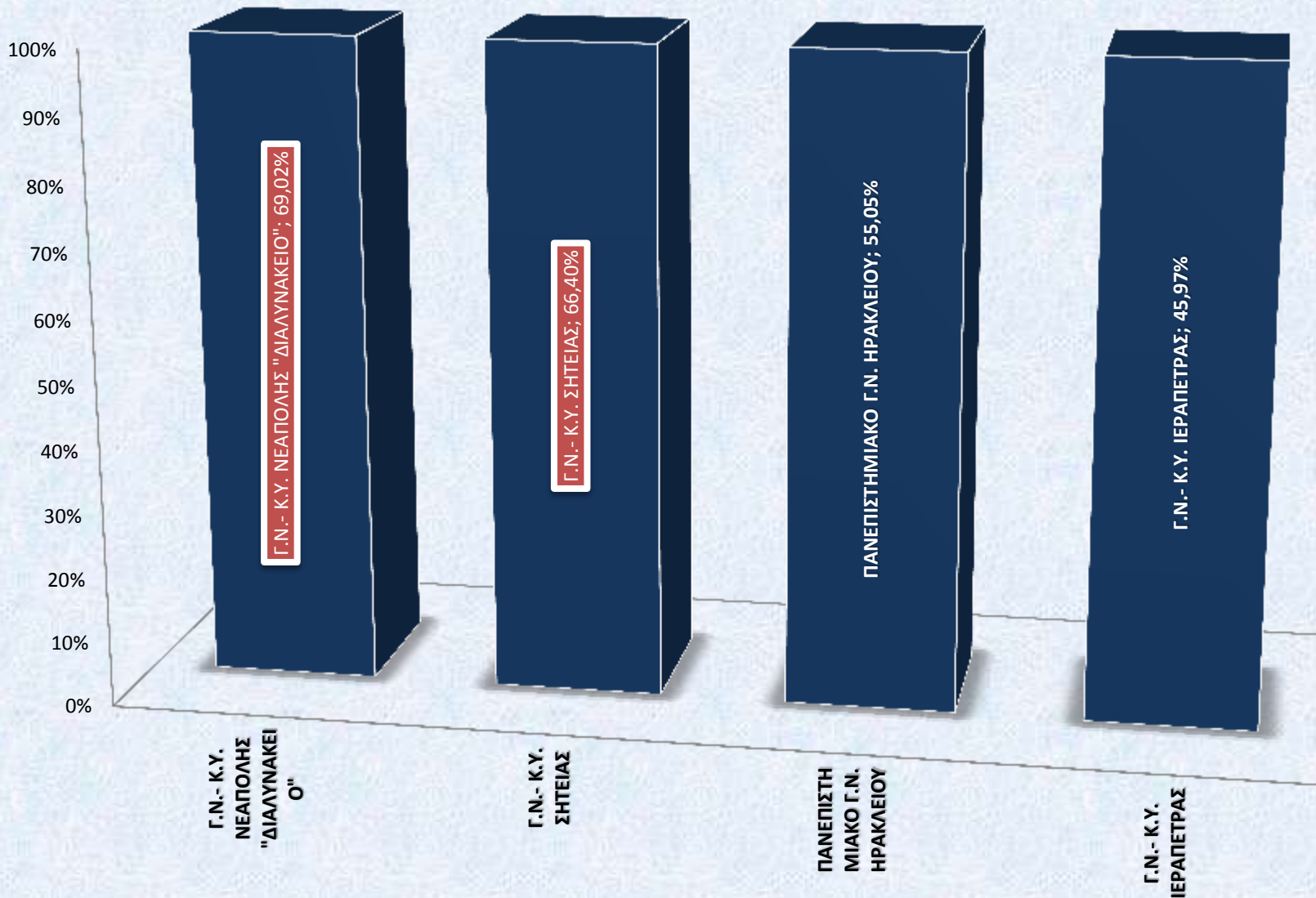

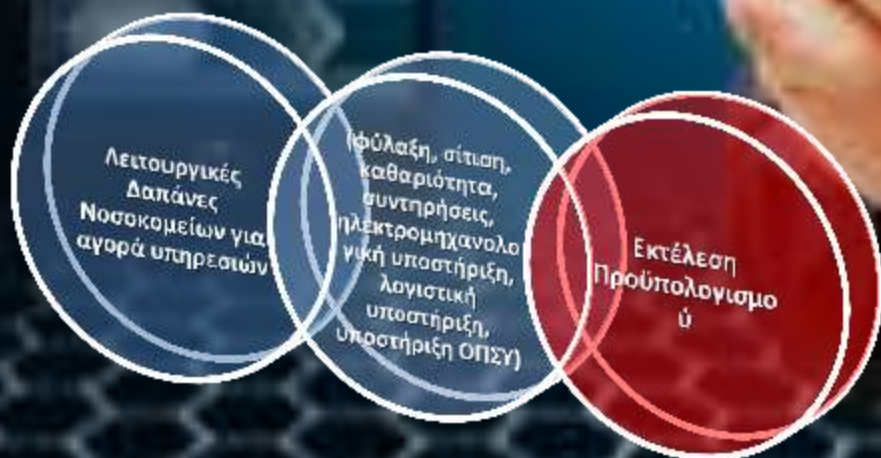

## Κατάταξη Νοσοκομείων βάσει δυναμικότητας κλινών και κατηγορίας νοσοκομείου



\* Η καταγραφή των Νοσοκομείων ,είναι με αλφαβητική σειρά



## Κατάταξη Νοσοκομείων δυναμικότητας κλινών > 600

### Νοσοκομεία με υψηλή αποδοτικότητα \*

Γ.Ν. "ΠΑΠΑΓΕΩΡΓΙΟΥ"

Γ.Ν. ΝΙΚΑΙΑΣ ΠΕΙΡΑΙΑ "ΑΓΙΟΣ ΠΑΝΤΕΛΕΗΜΩΝ"

Γ.Ν. ΝΟΣΗΜΑΤΩΝ ΘΩΡΑΚΟΣ ΑΘΗΝΩΝ "ΣΩΤΗΡΙΑ"

Γ.Ν.Α. "Ο ΕΥΑΓΓΕΛΙΣΜΟΣ"



## Κατάταξη Νοσοκομείων δυναμικότητας κλινών 400 - 600

### Νοσοκομεία με υψηλή αποδοτικότητα \*

Γ.Ν. ΑΤΤΙΚΗΣ "ΣΙΣΜΑΝΟΓΛΕΙΟ"

Γ.Ν. ΗΡΑΚΛΕΙΟΥ "ΒΕΝΙΖΕΛΕΙΟ - ΠΑΝΑΝΕΙΟ"

Γ.Ν.Α. "ΑΛΕΞΑΝΔΡΑ"

Γ.Ν.Α. "ΙΠΠΟΚΡΑΤΕΙΟ"

Γ. ΠΑΝΑΡΚΑΔΙΚΟ ΤΡΙΠΟΛΗΣ "Η ΕΥΑΓΓΕΛΙΣΤΡΙΑ"

Γ.Ν.Α. "ΚΟΡΓΙΑΛΕΝΕΙΟ - ΜΠΕΝΑΚΕΙΟ" Ε.Ε.Σ.





## Κατάταξη Νοσοκομείων δυναμικότητας κλινών 250-400

### Νοσοκομεία με υψηλή αποδοτικότητα \*

Γ.Ν. ΒΟΛΟΥ "ΑΧΙΛΛΟΠΟΥΛΕΙΟ"

Γ.Ν. ΘΕΣ/ΝΙΚΗΣ "Γ. ΓΕΝΝΗΜΑΤΑΣ"

Γ.Ν. ΙΩΑΝΝΙΝΩΝ "ΧΑΤΖΗΚΩΣΤΑ"

Γ.Ν. ΚΑΛΑΜΑΤΑΣ

Γ.Ν. ΚΑΡΔΙΤΣΑΣ

Γ.Ν. ΚΑΤΕΡΙΝΗΣ

Γ.Ν. ΜΥΤΙΛΗΝΗΣ "ΒΟΣΤΑΝΕΙΟ"

Γ.Ν. ΝΕΑΣ ΙΩΝΙΑΣ "ΚΩΝΣΤΑΝΤΟΠΟΥΛΕΙΟ"

Γ.Ν. ΠΑΤΡΩΝ "Ο ΑΓΙΟΣ ΑΝΔΡΕΑΣ"

Γ.Ν. ΣΕΡΡΩΝ



## Κατάταξη Νοσοκομείων δυναμικότητας κλινών 100-250

### Νοσοκομεία με υψηλή αποδοτικότητα \*

Γ.Ν. ΒΕΡΟΙΑΣ	Γ.Ν. ΝΑΥΠΛΙΟΥ
Γ.Ν. ΔΙΔΥΜΟΤΕΙΧΟΥ	Γ.Ν. ΠΑΤΡΩΝ "Ο ΑΓΙΟΣ ΑΝΔΡΕΑΣ"
Γ.Ν. ΔΡΑΜΑΣ	Γ.Ν. ΠΤΟΛΕΜΑΪΔΑΣ "ΜΠΟΔΟΣΑΚΕΙΟ"
Γ.Ν. ΚΕΡΚΥΡΑΣ	Γ.Ν.Α. "Η ΠΑΜΜΑΚΑΡΙΣΤΟΣ"
Γ.Ν. ΚΟΡΙΝΘΟΥ	ΚΡΑΤΙΚΟ ΘΕΡΑΠΕΥΤΗΡΙΟ- Κ.Υ. ΛΕΡΟΥ



## Κατάταξη Νοσοκομείων δυναμικότητας κλινών 0-100

### Νοσοκομεία με υψηλή αποδοτικότητα \*

Γ.Ν. ΑΜΑΛΙΑΔΑΣ

Γ.Ν. ΓΡΕΒΕΝΩΝ

Γ.Ν. ΚΑΡΠΕΝΗΣΙΟΥ

Γ.Ν. ΛΕΥΚΑΔΑΣ



## Κατάταξη Παιδιατρικών Νοσοκομείων

### Νοσοκομεία με υψηλή αποδοτικότητα \*

**Γ.Ν. ΠΑΙΔΩΝ "ΠΑΝ. & ΑΓΛ. ΚΥΡΙΑΚΟΥ"**

**Γ.Ν. ΠΑΙΔΩΝ ΠΑΤΡΩΝ "ΚΑΡΑΜΑΝΔΑΝΕΙΟ"**

**Γ.Ν. ΠΑΙΔΩΝ ΠΕΝΤΕΛΗΣ**



## Κατάταξη Πανεπιστημιακών Νοσοκομείων

### Νοσοκομεία με υψηλή αποδοτικότητα \*

**ΠΑΝΕΠΙΣΤΗΜΙΑΚΟ Γ.Ν. "ΑΧΕΠΑ"**

**ΠΑΝΕΠΙΣΤΗΜΙΑΚΟ Γ.Ν. ΑΛΕΞΑΝΔΡΟΥΠΟΛΗΣ**

**ΠΑΝΕΠΙΣΤΗΜΙΑΚΟ Γ.Ν. ΗΡΑΚΛΕΙΟΥ**

**ΠΑΝΕΠΙΣΤΗΜΙΑΚΟ Γ.Ν. ΙΩΑΝΝΙΝΩΝ**

**ΠΑΝΕΠΙΣΤΗΜΙΑΚΟ Γ.Ν. ΛΑΡΙΣΑΣ**

**ΠΑΝΕΠΙΣΤΗΜΙΑΚΟ Γ.Ν. ΠΑΤΡΩΝ**



## Κατάταξη Αντικαρκινικών Νοσοκομείων

**Νοσοκομεία με 100% αποδοτικότητα \***

**ΓΕΝ. ΑΝΤΙΚΑΡΚ. ΝΟΣ. ΠΕΙΡΑΙΑ "ΜΕΤΑΞΑ"**

**ΓΕΝ. ΑΝΤΙΚΑΡΚΙΝΙΚΟ ΝΟΣΟΚΟΜΕΙΟ "ΑΓ. ΣΑΒΒΑΣ"**

**ΟΓΚΟΛ. ΝΟΣ. ΚΗΦΙΣΙΑΣ "ΟΙ ΑΓΙΟΙ ΑΝΑΡΓΥΡΟΙ"**



## Κατάταξη Νοσοκομείων Ειδικών Παθήσεων

# Νοσοκομεία με υψηλή αποδοτικότητα \*

**ΔΕΡΜ. ΠΑΘΗΣΕΩΝ ΑΘΗΝΩΝ "ΑΝΔΡΕΑΣ ΣΥΓΓΡΟΣ"**

**ΟΦΘΑΛΜΙΑΤΡΕΙΟ ΑΘΗΝΩΝ**



## Κατάταξη Νοσοκομείων με χαμηλή αποδοτικότητα

### Νοσοκομεία με χαμηλή αποδοτικότητα \*

Γ.Ν. ΑΙΓΙΟΥ

Γ.Ν. ΑΤΤΙΚΗΣ "ΚΑΤ"

Γ.Ν. ΘΕΣ/ΝΙΚΗΣ "Γ. ΠΑΠΑΝΙΚΟΛΑΟΥ"

Γ.Ν. ΘΗΒΩΝ

Γ.Ν. ΚΟΖΑΝΗΣ "ΜΑΜΑΤΣΕΙΟ"

Γ.Ν. ΛΑΡΙΣΑΣ "ΚΟΥΤΛΙΜΠΑΝΕΙΟ"

Γ.Ν. ΛΙΒΑΔΕΙΑΣ

Γ.Ν. ΡΟΔΟΥ "Α. ΠΑΠΑΝΔΡΕΟΥ"

Γ.Ν. ΧΑΛΚΙΔΑΣ



## ΔΡΑΣΕΙΣ ΔΙΑΛΕΙΤΟΥΡΓΙΚΟΤΗΤΑΣ & ΟΜΟΓΕΝΟΠΟΙΗΣΗΣ ΠΛΗΡΟΦΟΡΙΑΚΩΝ ΣΥΣΤΗΜΑΤΩΝ





## ΔΡΑΣΕΙΣ ΔΙΑΛΕΙΤΟΥΡΓΙΚΟΤΗΤΑΣ & ΟΜΟΓΕΝΟΠΟΙΗΣΗΣ ΠΛΗΡΟΦΟΡΙΚΩΝ ΣΥΣΤΗΜΑΤΩΝ

### ΕΝΗΜΕΡΩΣΗ ΜΗΤΡΩΟΥ ΕΙΔΩΝ & ΥΛΙΚΩΝ ΜΕ ΚΩΔΙΚΟ ΕΚΑΠΤΥ

- Σύμφωνα με οδηγία από του Υπουργείο Υγείας τα Νοσοκομεία έχουν προσαρμόσει τα Πληροφοριακά τους Συστήματα ώστε να είναι δυνατή η καταχώρηση του Κωδικού ΕΚΑΠΤΥ κατά την παραλαβή στις αντίστοιχες διαχειρίσεις.
- Όλα τα Νοσοκομεία οφείλουν να έχουν εναρμονίσει τα Πληροφοριακά τους Συστήματα το αργότερο μέχρι 15 Ιουνίου.
- Κατά την υποβολή προσφορών από τις εταιρείες που προμηθεύουν Ιατροτεχνολογικά Προϊόντα να αναγράφεται υποχρεωτικά ο Κωδικός ΕΚΑΠΤΥ



## ΔΡΑΣΕΙΣ ΔΙΑΛΕΙΤΟΥΡΓΙΚΟΤΗΤΑΣ & ΟΜΟΓΕΝΟΠΟΙΗΣΗΣ ΠΛΗΡΟΦΟΡΙΚΩΝ ΣΥΣΤΗΜΑΤΩΝ

# ΔΙΑΣΥΝΔΕΣΗ ΠΛΗΡΟΦΟΡΙΑΚΩΝ ΣΥΣΤΗΜΑΤΩΝ ΔΙΑΧΕΙΡΙΣΗΣ ΦΑΡΜΑΚΕΙΟΥ ΜΕ ΤΟ ΣΥΣΤΗΜΑ ΗΛΕΚΤΡΟΝΙΚΗΣ ΣΥΝΤΑΓΟΓΡΑΦΗΣΗΣ

- Άμεση πιστοποίηση του συνόλου των Φαρμακοποιών στο Σύστημα Ηλεκτρονικής Συνταγογράφησης
- Τα Νοσοκομεία που διαθέτουν Πληροφοριακό Σύστημα της ΗΔΙΚΑ να προβούν μέχρι 15 Ιουνίου στη διασύνδεση με το σύστημα Ηλεκτρονικής Συνταγογράφησης.
- Τα Νοσοκομεία που δεν έχουν διασυνδεθεί με το Σύστημα Ηλεκτρονικής Συνταγογράφησης θα κάνουν χρήση και των δύο συστημάτων.



## ΔΡΑΣΕΙΣ ΔΙΑΛΕΙΤΟΥΡΓΙΚΟΤΗΤΑΣ & ΟΜΟΓΕΝΟΠΟΙΗΣΗΣ ΠΛΗΡΟΦΟΡΙΚΩΝ ΣΥΣΤΗΜΑΤΩΝ

### ΔΙΑΣΥΝΔΕΣΗ ΠΛΗΡΟΦΟΡΙΑΚΩΝ ΣΥΣΤΗΜΑΤΩΝ ΜΕ ΤΟΝ ΕΟΠΥΥ

- Άμεσες ενέργειες για την ενεργοποίηση ηλεκτρονικής αναγγελίας και εκπαίδευση των χρηστών για τη σωστή και πλήρη καταχώρηση στοιχείων.
- Άμεσες ενέργειες για τη διασύνδεση και ηλεκτρονική υποβολή δελτίων παροχής υπηρεσιών, ανοικτής και κλειστής περίθαλψης, προς τον ΕΟΠΥΥ
- Χρόνος Ολοκλήρωσης μέχρι 30/6/2014

## ΔΡΑΣΕΙΣ ΕΛΕΓΧΟΥ ΤΗΛΕΠΙΚΟΙΝΩΝΙΑΚΟΥ ΚΟΣΤΟΥΣ



## ΔΡΑΣΕΙΣ ΕΛΕΓΧΟΥ ΛΕΙΤΟΥΡΓΙΚΟΥ ΚΟΣΤΟΥΣ

### ΤΗΛΕΠΙΚΟΙΝΩΝΙΑΚΑ ΚΟΣΤΗ

- Άμεσες ενέργειες μείωσης τηλεπικοινωνιακών δαπανών.
- Κύριος και μοναδικός πάροχος υπηρεσιών τηλεπικοινωνιών και διαδικτύου το Εθνικό Δημόσιο Δίκτυο ΣΥΖΕΥΞΙΣ.
- Άμεση διακοπή τηλεπικοινωνιακών γραμμών και υπηρεσιών διαδικτύου εκτός δικτύου ΣΥΖΕΥΞΙΣ.
- Άμεσες ενέργειες αναβάθμισης των τηλεπικοινωνιακών υποδομών και υποδομών πληροφορικής.

## ΔΡΑΣΕΙΣ ΕΛΕΓΧΟΥ ΕΝΕΡΓΕΙΑΚΟΥ ΚΟΣΤΟΥΣ



## ΔΡΑΣΕΙΣ ΕΛΕΓΧΟΥ ΛΕΙΤΟΥΡΓΙΚΟΥ ΚΟΣΤΟΥΣ

### ΕΝΕΡΓΕΙΑΚΑ ΚΟΣΤΗ

- Έλεγχος δαπανών για την προμήθεια καυσίμων για θέρμανση, παραγωγή ατμού και κίνηση.
- Άμεσες ενέργειες για ένταξη σε εναλλακτικές μορφές ενέργειας (Φυσικό Αέριο κλπ).
- Άμεσες ενέργειες για την αντικατάσταση συμβατικών λαμπτήρων.
- Άμεσες ενέργειες την εγκατάσταση εναλλακτικών μορφών ενέργειας.

#### Best Practice

**Το Νοσοκομείο Λαμίας βραβεύτηκε με χρυσό βραβείο για την διαχείριση ενέργειας στο διαγωνισμό *Facilities management Awards 2014*.**





# Ευχαριστούμε για την Προσοχή σας!



**ΒΑΣΙΛΕΙΟΣ ΑΓΓΟΥΡΑΣ**  
Δρ. Πολιτικών Επιστημών  
Σύμβουλος Υπουργού Υγείας  
Τηλ: +302132161259  
Email: [vaggouras@yyka.gov.gr](mailto:vaggouras@yyka.gov.gr)

**ΝΙΚΟΛΑΟΣ ΠΕΤΡΟΥ ΤΣΩΛΗΣ**  
Επιστήμων Πληροφορικής  
Msc Διοίκησης Υπηρεσιών Υγείας Ε.Σ.Υ.  
Συνεργάτης Υπουργού Υγείας  
Τηλ: +302132161259  
Email: [ntsolis@yyka.gov.gr](mailto:ntsolis@yyka.gov.gr)